

STRATIGRAFIE DEI POZZI

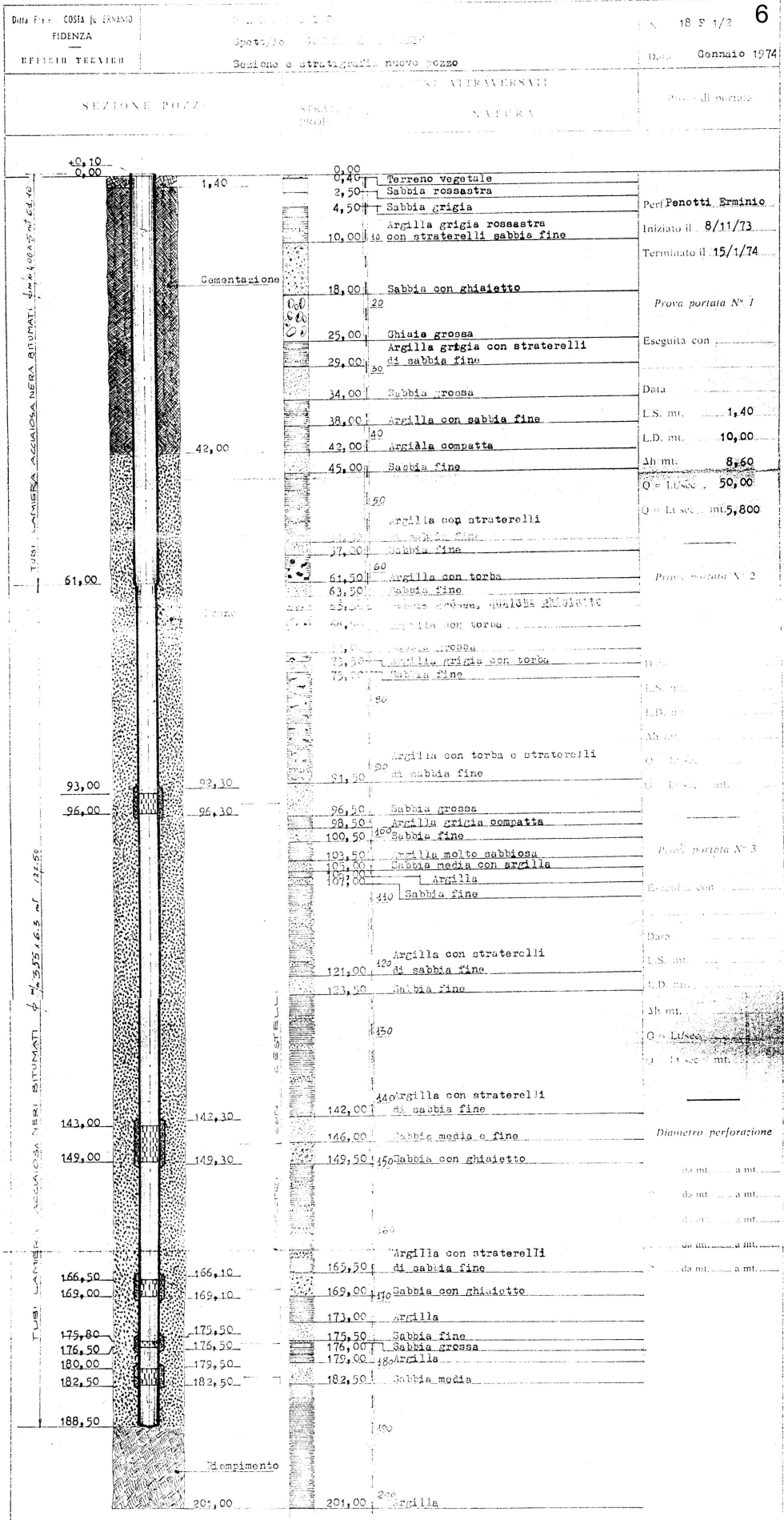

SEZIONE POZZO N° 7	TERRENI ATTRAVERSATI		Prove di portata
	STRATI e PROF. ml.	NATURA	

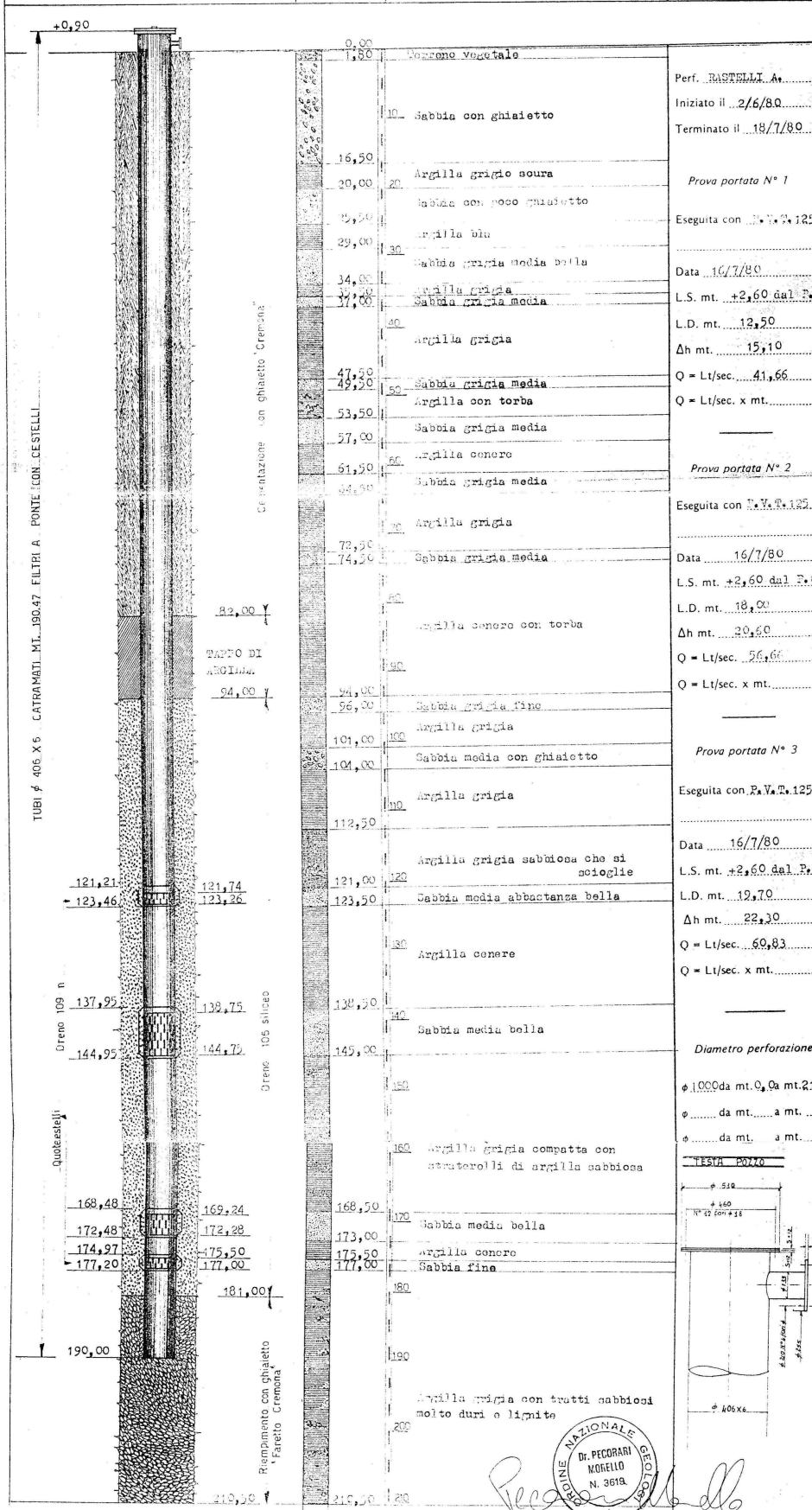

Dr. PECORARI MOHELLO N. 3618
 GEOMETRI NAZIONALE

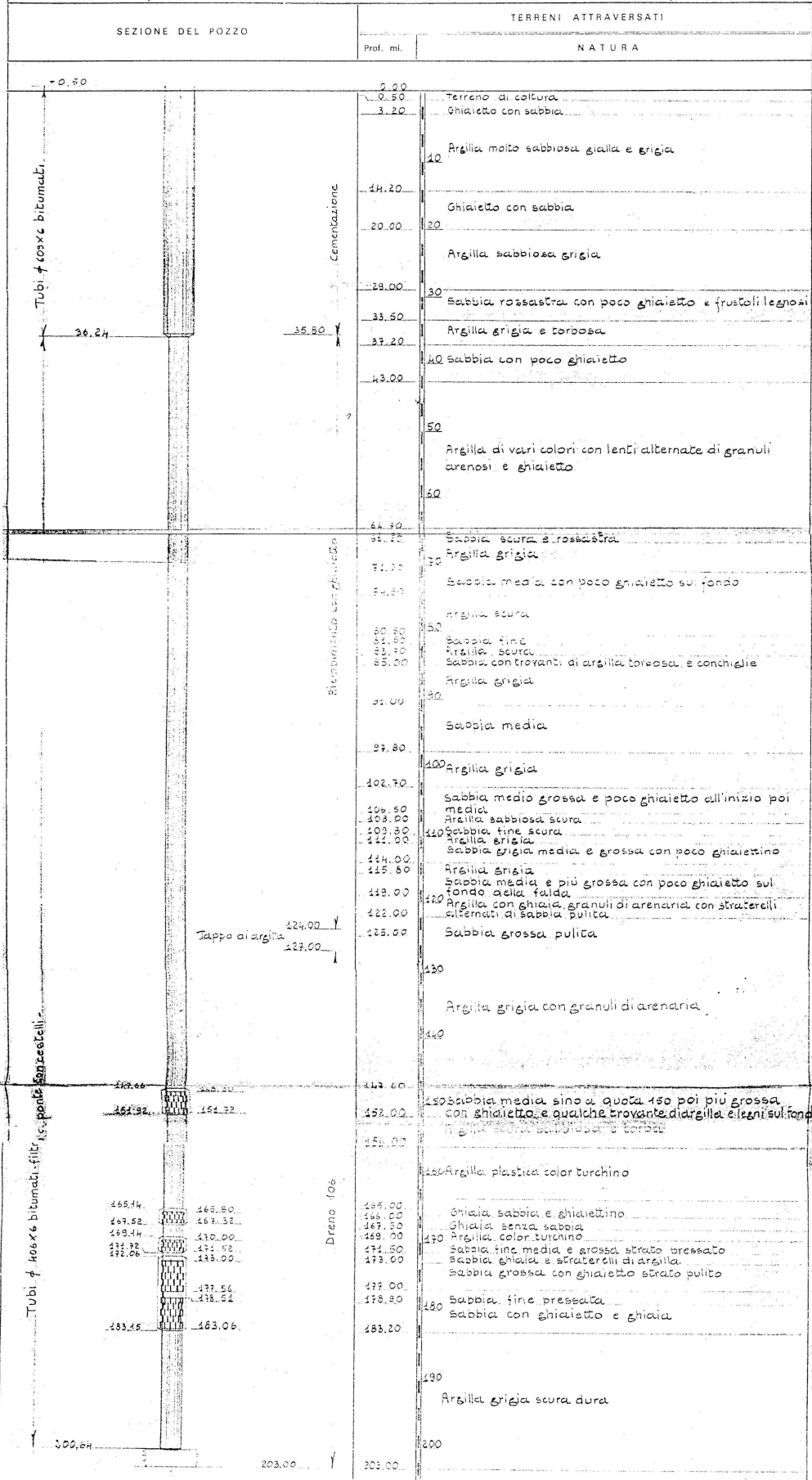

Comune :MANERBIO

Propr: MARZOTTO

Località :STABILIMENTO MARZOTTO

Ditta perf./DELLA TORRE

POZZO n.2

Anno :1970

STRATIGRAFIA

da mt.	0.00	a mt.	1.50	=terreno di riporto
"	1.50	"	3.00	=argilla mista a sabbia
"	3.00	"	13.50	= ghiaia e sabbia ^{senza} con acqua
"	13.50	"	18.50	= ghiaia e sabbia con acqua
"	18.50	"	20.00	=argilla e torba
"	20.00	"	28.50	=limo
"	28.50	"	30.60	=argilla e sabbia con ciottoli

Portata :20-30 l/sec.

Comune: MANERBIO
Località:
Anno: 1973

Prop: S.p.A. SGM
Ditta Perf.: I.P.T.A.

S T R A T I G R A F I A

Da m.	0.00	a m.	1.00:	terreno di riporto
	1.00		2.00:	terreno a vegetale
	2.00		19.00:	sabbia medio grossa con poca ghiaia assortita
	19.00		29.00:	argilla bruna limosa
	29.00		38.00:	sabbia medio fina con sottili alternanze limose
	38.00		70.00:	limo argilloso compatto
	70.00		75.00:	sabbia medio fina con limo argilloso
	75.00		83.00:	argilla sabbiosa compatta
	83.00		88.00:	sabbia limosa
	88.00		97.00:	limo sabbioso

Prof.: m. 97.00

Quota: m.

L.S.: m. 1.40; L.D.: m. 6.30

Portata: l/s 8

Fenestrate:

Ø 410	{	da m.	14.50	a m.	19.00
			33.50		38.00
			70.00		74.50
			83.00		87.50

Drenaggio con g-hiaietto selezionato 2 + 5 mm.

Schema di tubaggio del pozzo N° 1
in base alla stratigrafia riscontrata
(scala x = 1:25, y = 1:250)

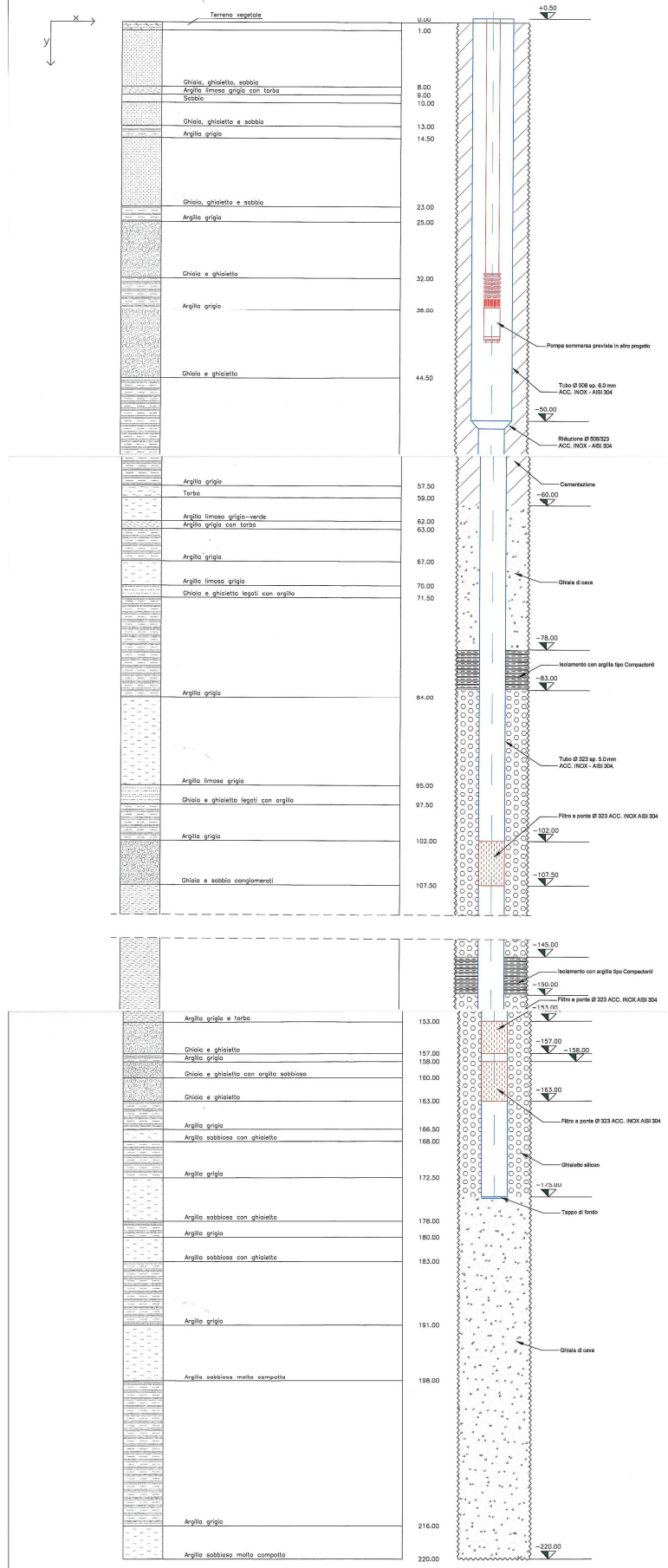

Schema di tubaggio del pozzo N° 2
in base alla stratigrafia riscontrata
(scala x = 1:25, y = 1:250)

124

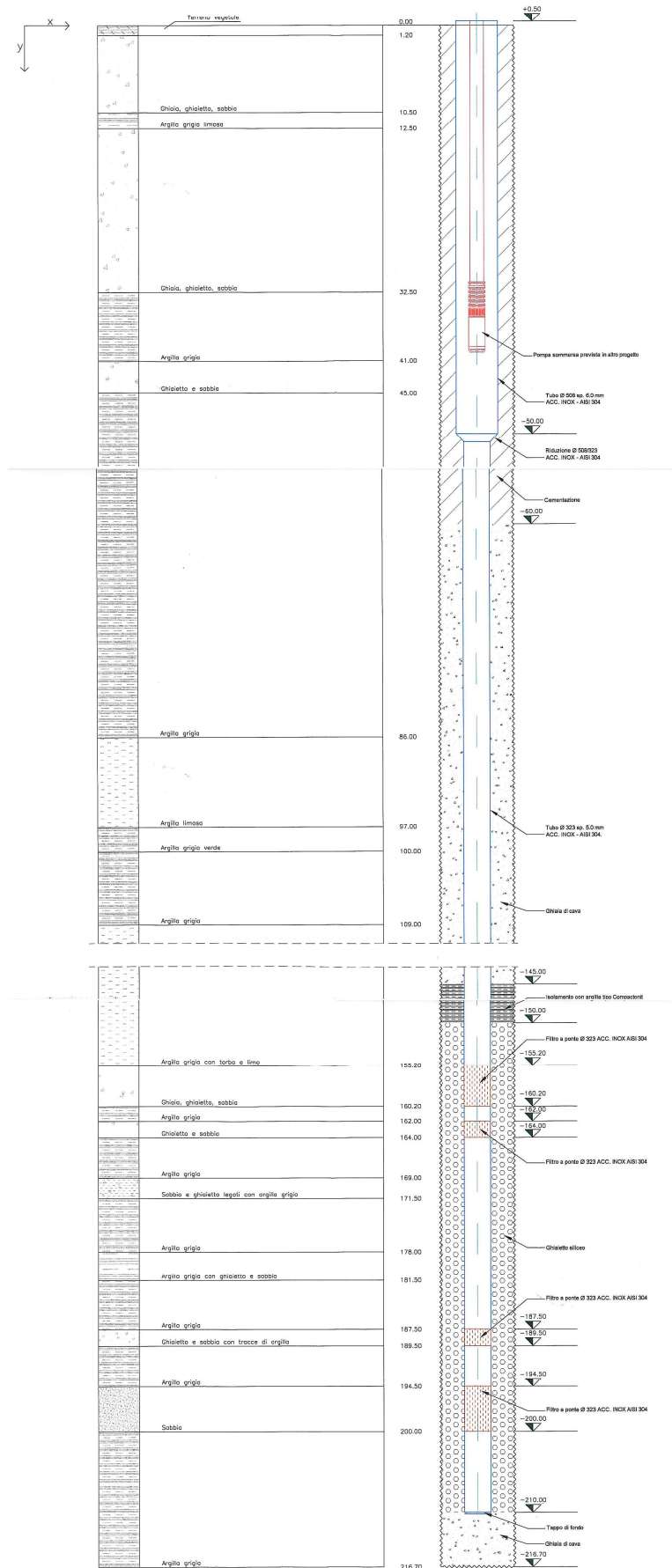

Pozzo n. 4 - Pozzo pilota

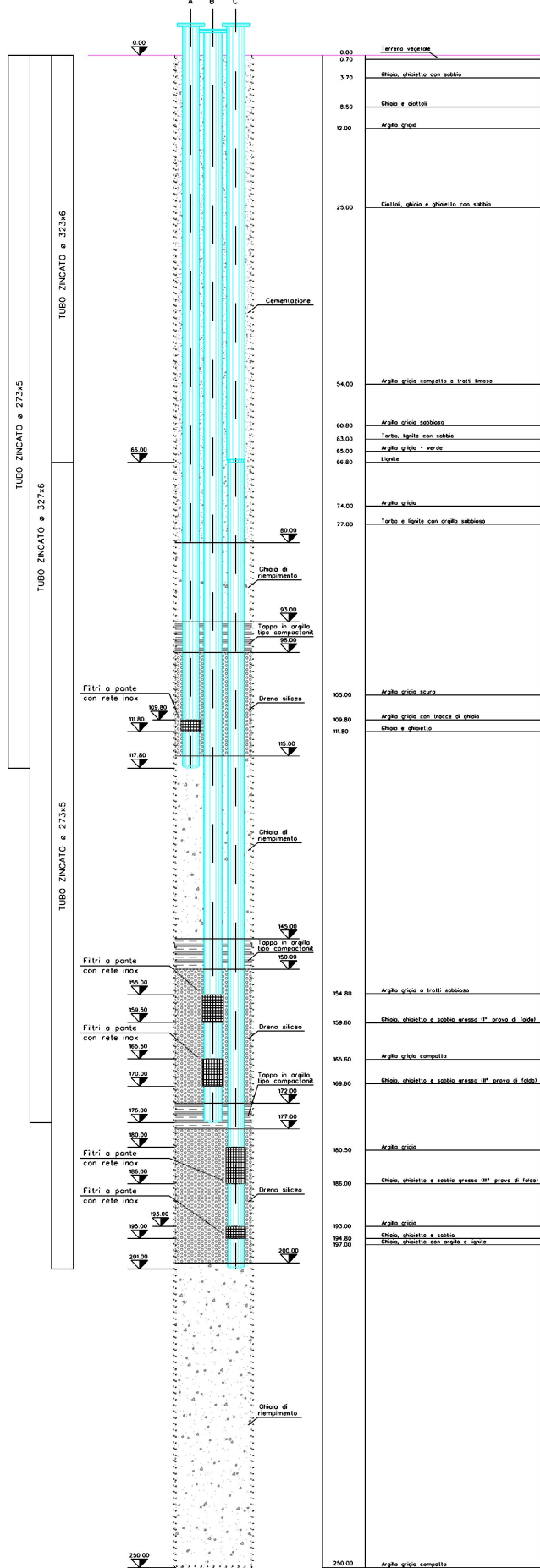

Provincia : BRESCIA Comune : BASSANO BRESCIANO Pozzo : 0003 Codice : 017-013-0003
 Via / Localita' : VIA MARTINENGO Long.: 0.00 Lat.: 0.00
 Pozzo Pubblico Proprietario : COMUNE Utente : COMUNE
 Perforatore : MASSARENTI Anno : 1993 (Pagina 1 di 3)

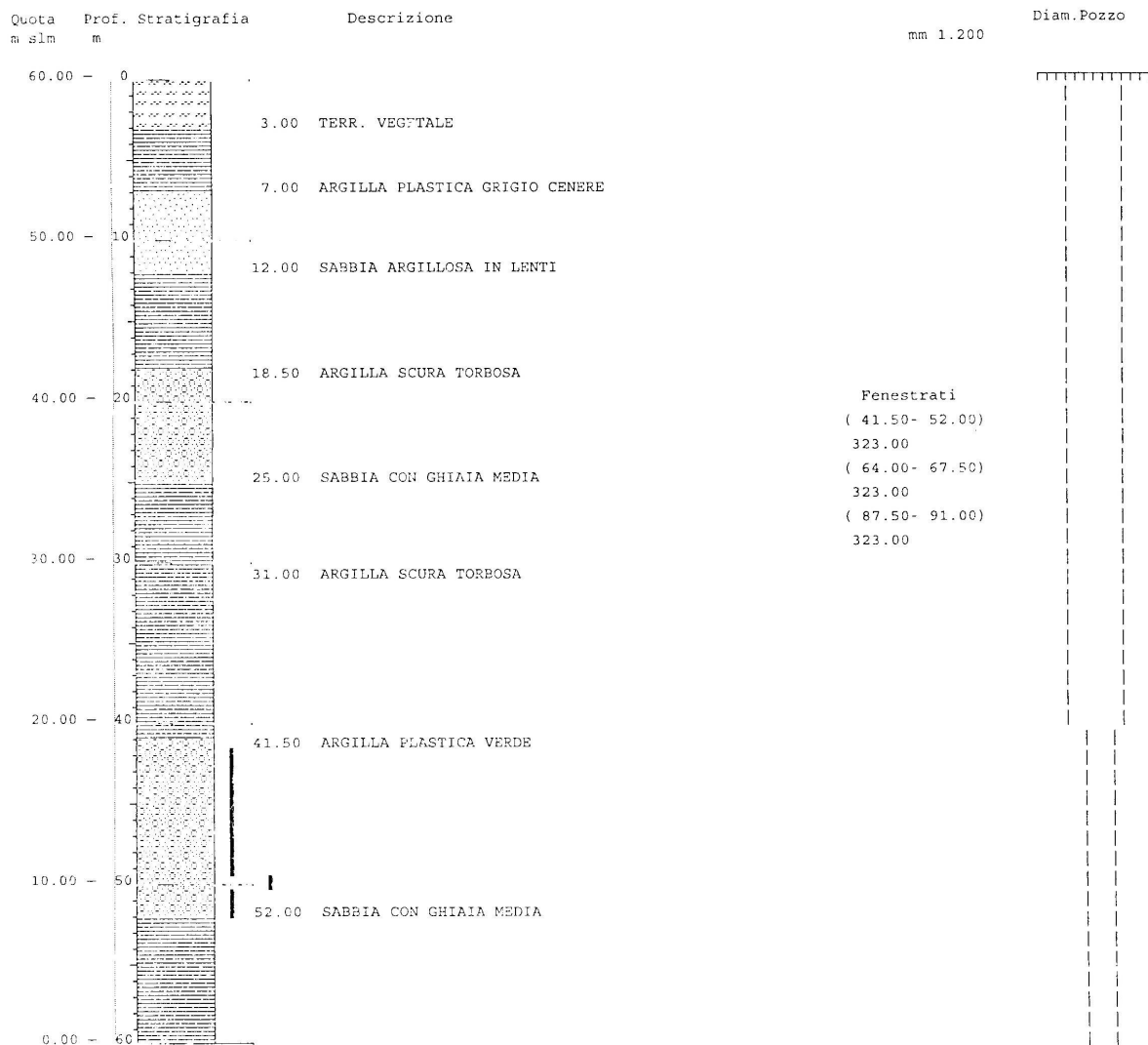

Provincia : BRESCIA

Comune : BASSANO BRESCIANO

Pozzo : 0003

Codice : 017-013-0003

Via / Localita' : VIA MARTINENGO

Long. : 0.00 Lat. : 0.00

Pozzo Pubblico

Proprietario : COMUNE

Utente : COMUNE

Perforatore : MASSARENTI

Anno : 1993

(Pagina 2 di 3)

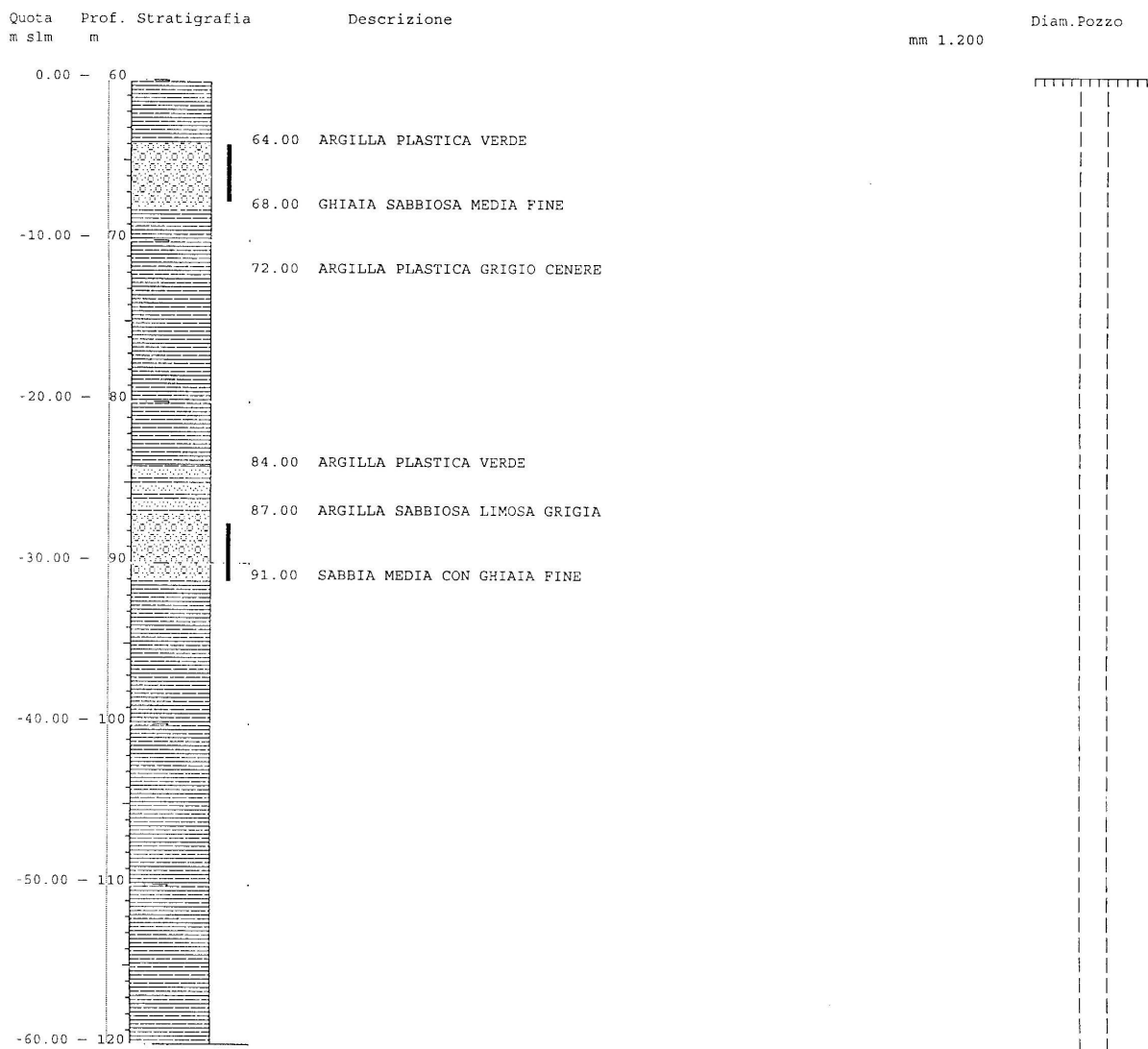

Provincia : BRESCIA

Comune : BASSANO BRESCIANO

Pozzo : 0003

Codice : 017-013-0003

Via / Localita' : VIA MARTINENGO

Long. : 0.00 Lat. : 0.00

Pozzo Pubblico

Proprietario : COMUNE

Utente : COMUNE

Perforatore : MASSARENTI

Anno : 1993

(Pagina 3 di 3)

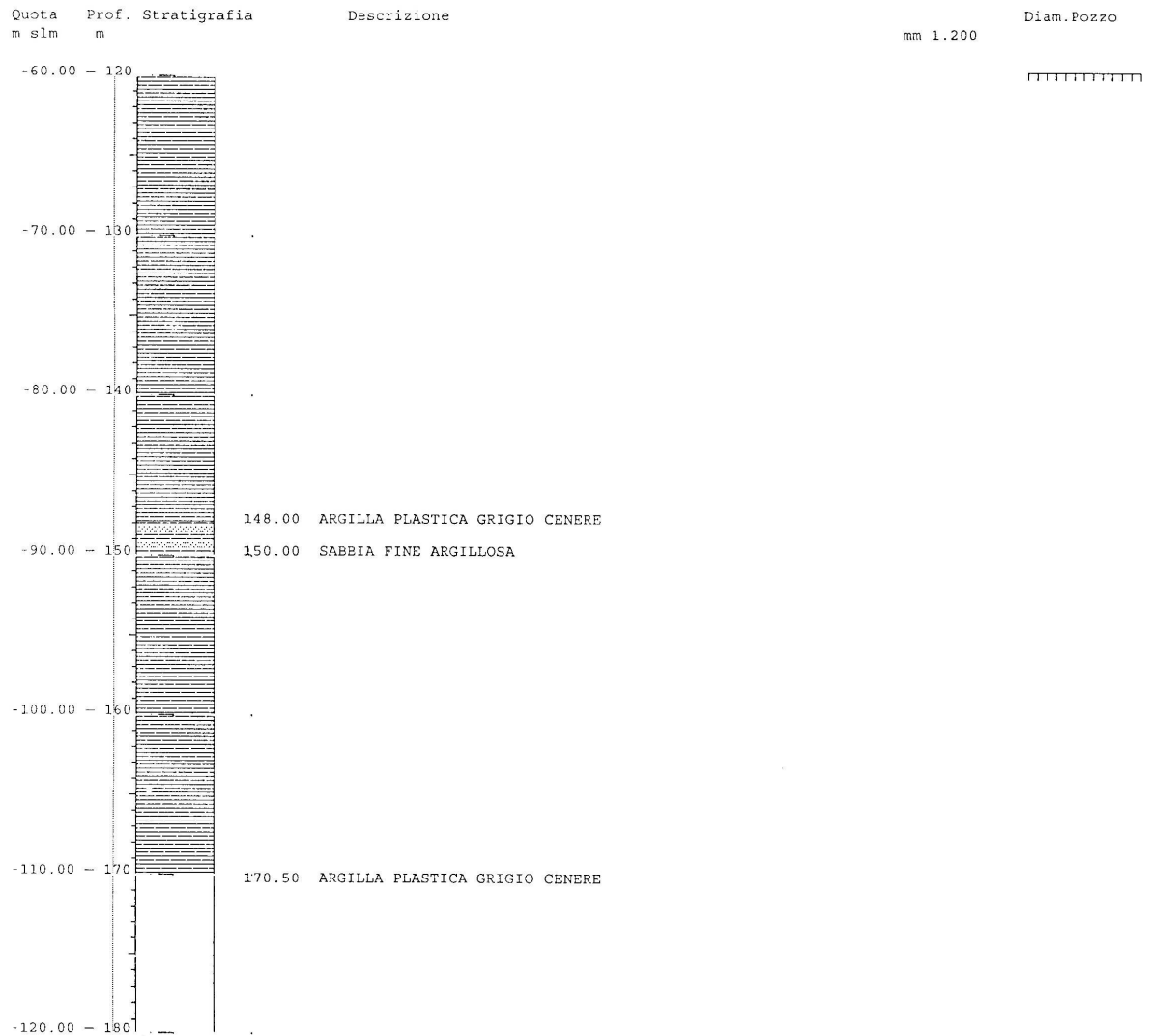

Provincia : BRESCIA Comune : OFFLAGA Pozzo : 0001 Codice : 017-122-0001
 Via / Localita' : CIGNANO Long. : 0.00 Lat. : 0.00
 Pozzo Pubblico Proprietario : COMUNE Utente : COMUNE
 Perforatore : IPTA Anno : 1985 (Pagina 1 di 4)

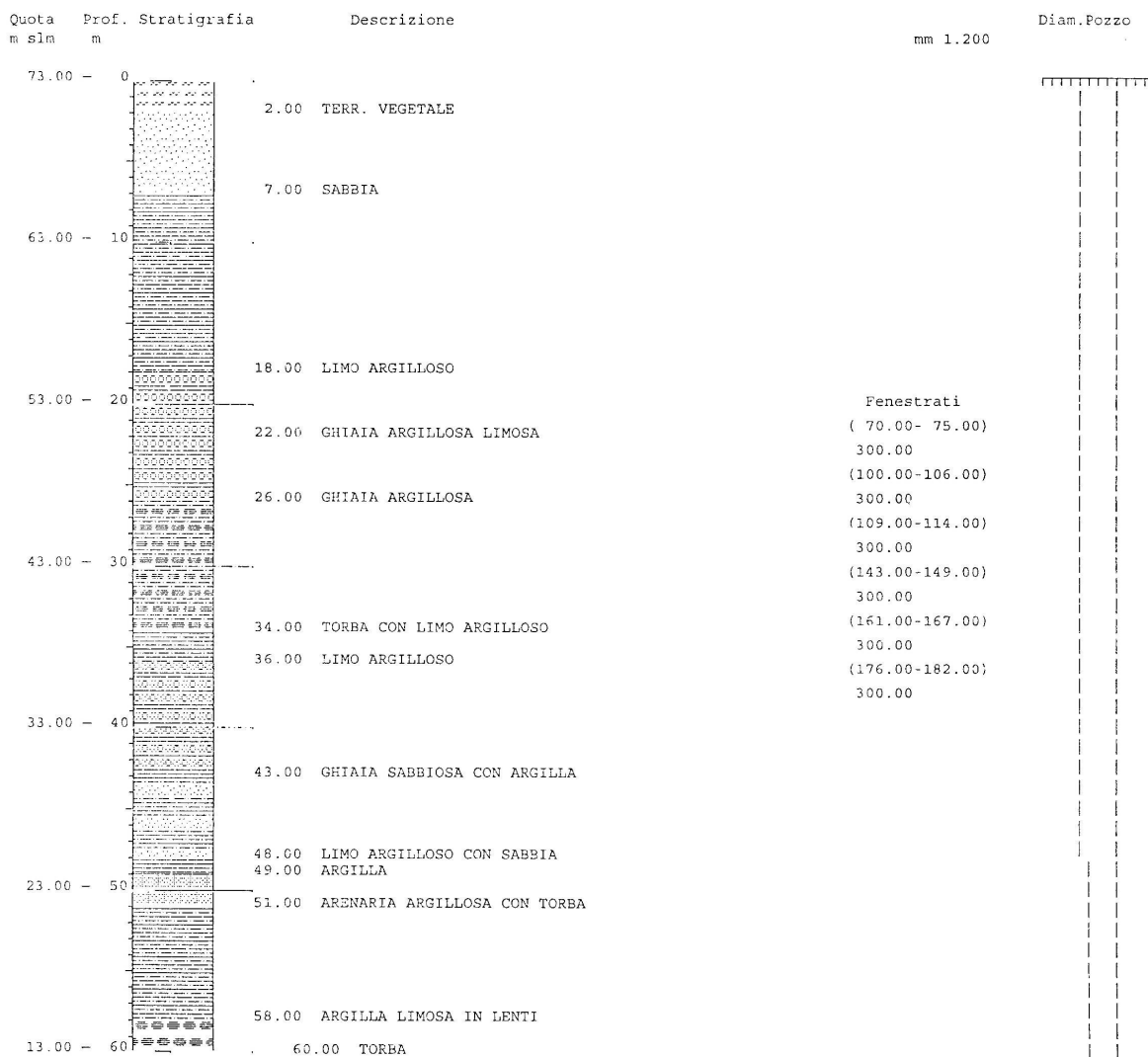

Provincia : BRESCIA

Comune : OFFLAGA

Pozzo : 0001

Codice : 017-122-0001

Via / Localita' : CIGNANO

Long. : 0.00 Lat. : 0.00

Pozzo Pubblico

Proprietario : COMUNE

Utente : COMUNE

Perforatore : IPTA

Anno : 1985

(Pagina 2 di 4)

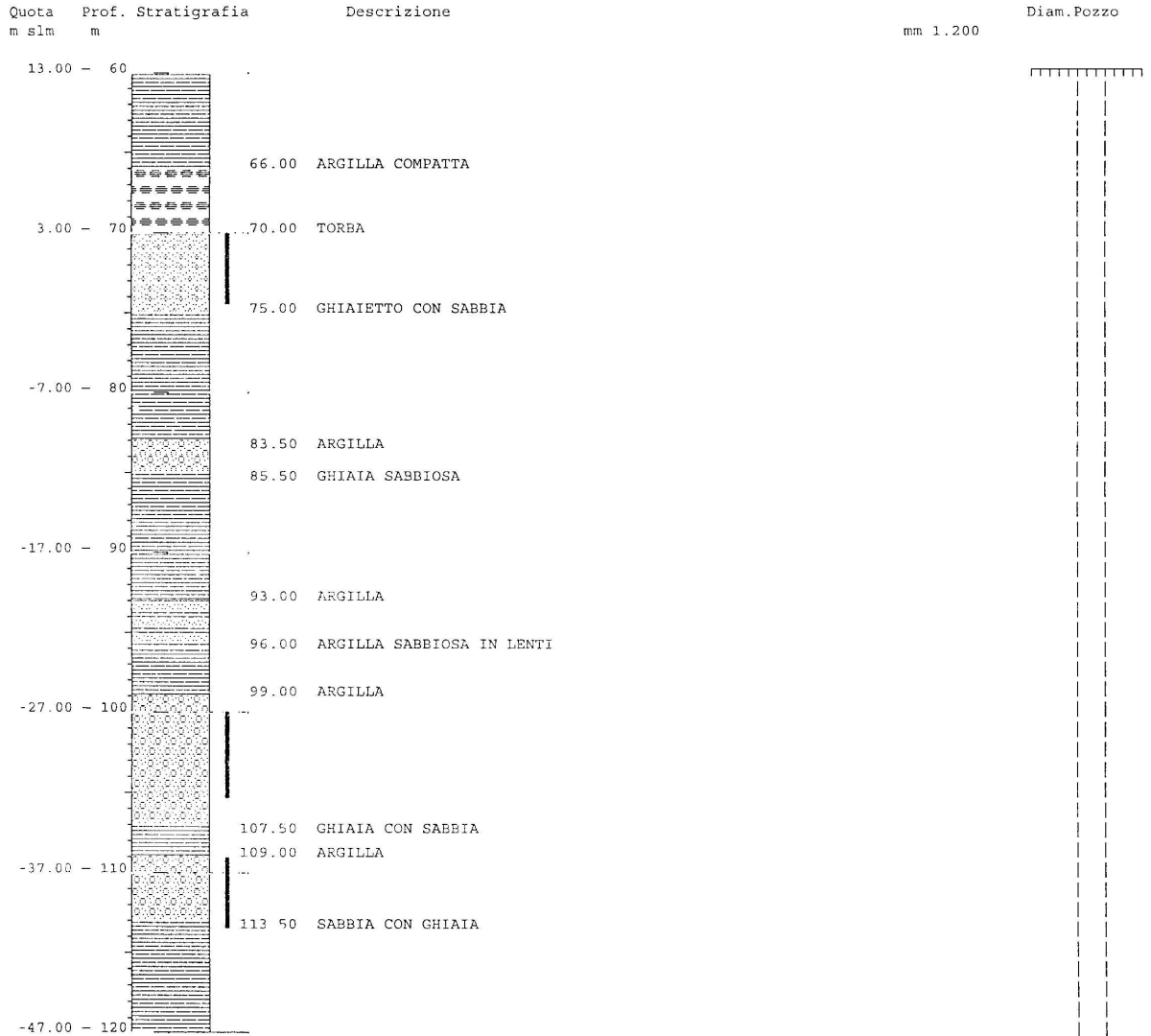

Provincia : BRESCIA Comune : OFFLAGA Pozzo : 0001 Codice : 017-122-0001
 Via / Localita' : CIGNANO Long.: 0.00 Lat. : 0.00
 Pozzo Pubblico Proprietario : COMUNE Utente : COMUNE
 Perforatore : IPTA Anno : 1985 (Pagina 3 di 4)

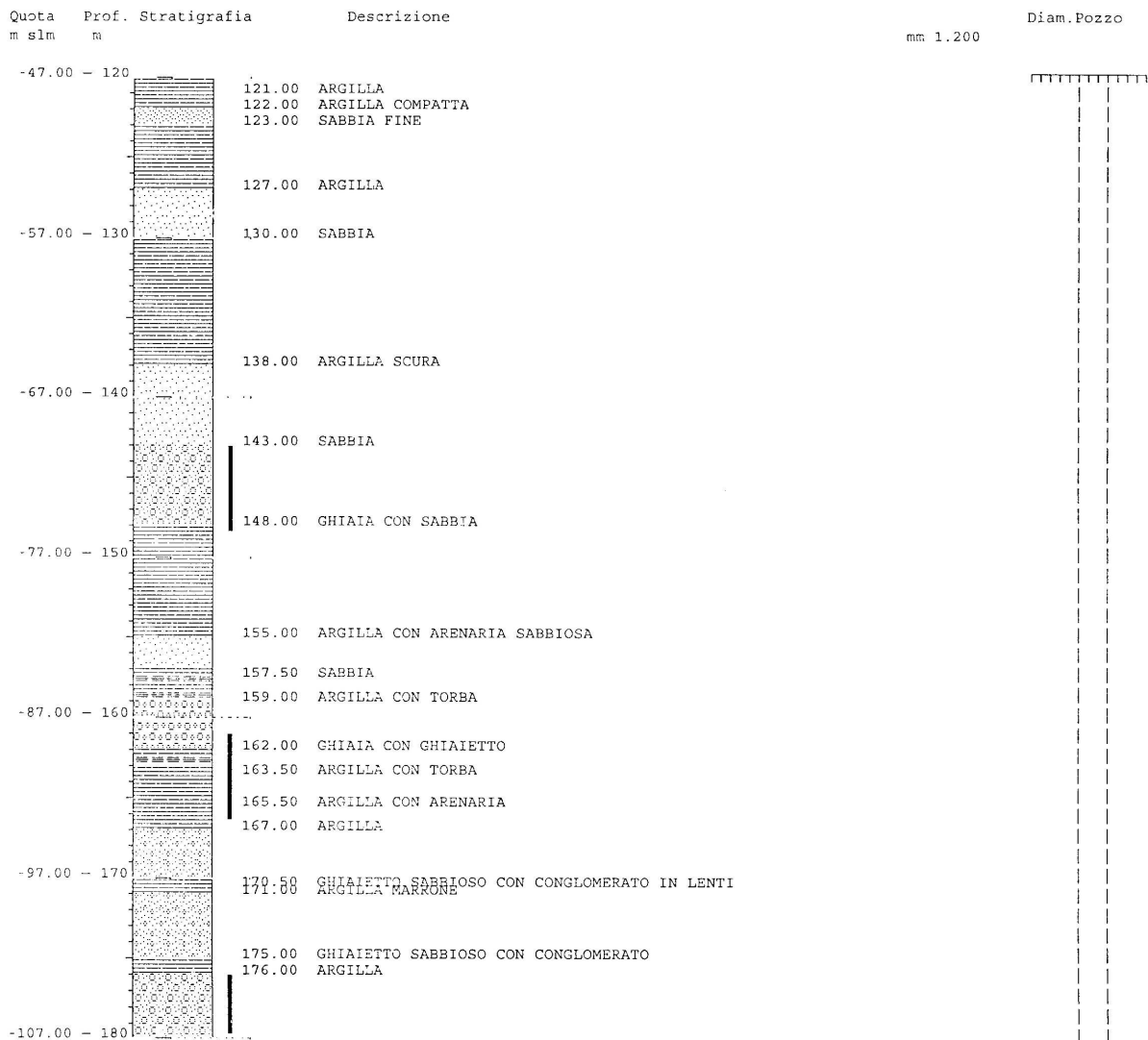

Provincia : BRESCIA Comune : OFFLAGA Pozzo : 0001 Codice : 017-122-0001
 Via / Localita' : CIGNANO Long.: 0.00 Lat. : 0.00
 Pozzo Pubblico Proprietario : COMUNE Utente : COMUNE
 Perforatore : IPTA Anno : 1985 (Pagina 4 di 4)

