

De Angelis - Frusa

**SILVANO BUZZI & ASSOCIATI SRL**

studio di pianificazione territoriale e progettazione



**silvano buzzi  
& associati srl**



De Angeli - Fiusa

**SILVANO BUZZI & ASSOCIATI SRL**

25077 - 03061 Vidiçiaro (Brescia) via Bellini, 9 - tel. 03055.59531 - e-mail: [info@pec.buzziassociati.it](mailto:info@pec.buzziassociati.it) - webpage: [www.buzziassociati.it](http://www.buzziassociati.it)

## STORIA DELL'AZIENDA

L'azienda nasce nel 1978 come studio tecnico associato tra i professionisti Buzzi arch. Silvano e Tonni geom. Bernardo con sede in Paitone (BS). Nel 1979 avvia le prime commesse in campo urbanistico con incarichi di amministrazioni pubbliche e inizia ad assumere personale tecnico.

Nel 1996 per necessità di adeguare lo spazio lavorativo, lo studio si trasferisce in via A. Allegri a Brescia. Il numero dei dipendenti e dei collaboratori raggiunge le 20 unità e viene incrementata la lista clienti che si estende a livello regionale. Nel 1999 si trasforma in società di ingegneria con la denominazione ARCHITETTURA & URBANISTICA s.r.l. Nel 2002 la società si trasferisce nell'attuale sede presso l'OPIFICIO EX DE ANGELI FRUA in Roè Volciano e nel 2003 ai due soci si unisce un terzo, l'arch. Casella Armando.

Nel dicembre del 2007, la società Architettura & Urbanistica srl cambia la denominazione in SILVANO BUZZI & ASSOCIATI s.r.l. Nel gennaio 2008 aggiunge un quarto socio alla sua direzione, l'arch. Pietro Bianchi.

## LA STRUTTURA

Oggi l'azienda rappresenta un gruppo di riferimento nel campo della pianificazione e della progettazione; alla società sono collegate altre realtà tra le quali ricordiamo:

**CENTRO GRAFICO s.n.c.**

Operante nel settore della logistica e in quello immobiliare.

**SYNTHESIS PROGETTI s.r.l.**

Operante nel settore della progettazione delle grandi infrastrutture per la viabilità.

## LE ATTIVITÀ

Lo studio ha maturato negli anni una grande esperienza nel settore della pianificazione territoriale, sia a scala locale sia a scala vasta. Svolge attività di consulenza per numerose Amministrazioni ed Enti Pubblici, con particolare riguardo agli aspetti urbanistici ed ambientali.

Dal 2000 è particolarmente attivo anche nello sviluppo della progettazione architettonica, nel campo della residenza e nel campo degli edifici e dei complessi specialistici: produttivi, direzionali, commerciali e scolastici.

La capacità di affrontare la tematica progettuale alle diverse scale, da quella pianificatoria a quella esecutiva, consente allo studio di rispondere con competenza e professionalità a programmi progettuali complessi e articolati, elaborando percorsi di ricerca che passano attraverso il paesaggio, la città e gli edifici che la compongono.

Le attività aziendali della società capofila interessano i settori:

Progettazione civile, industriale, infrastrutturale e opere pubbliche

Direzione Lavori civili, industriali, infrastrutturali e opere pubbliche

Pianificazione territoriale urbanistica-ambientale a scala vasta, a livello comunale e a livello

attuativo

Servizi di consulenza a enti pubblici e operatori privati in campo edilizio, urbanistico e normativo.



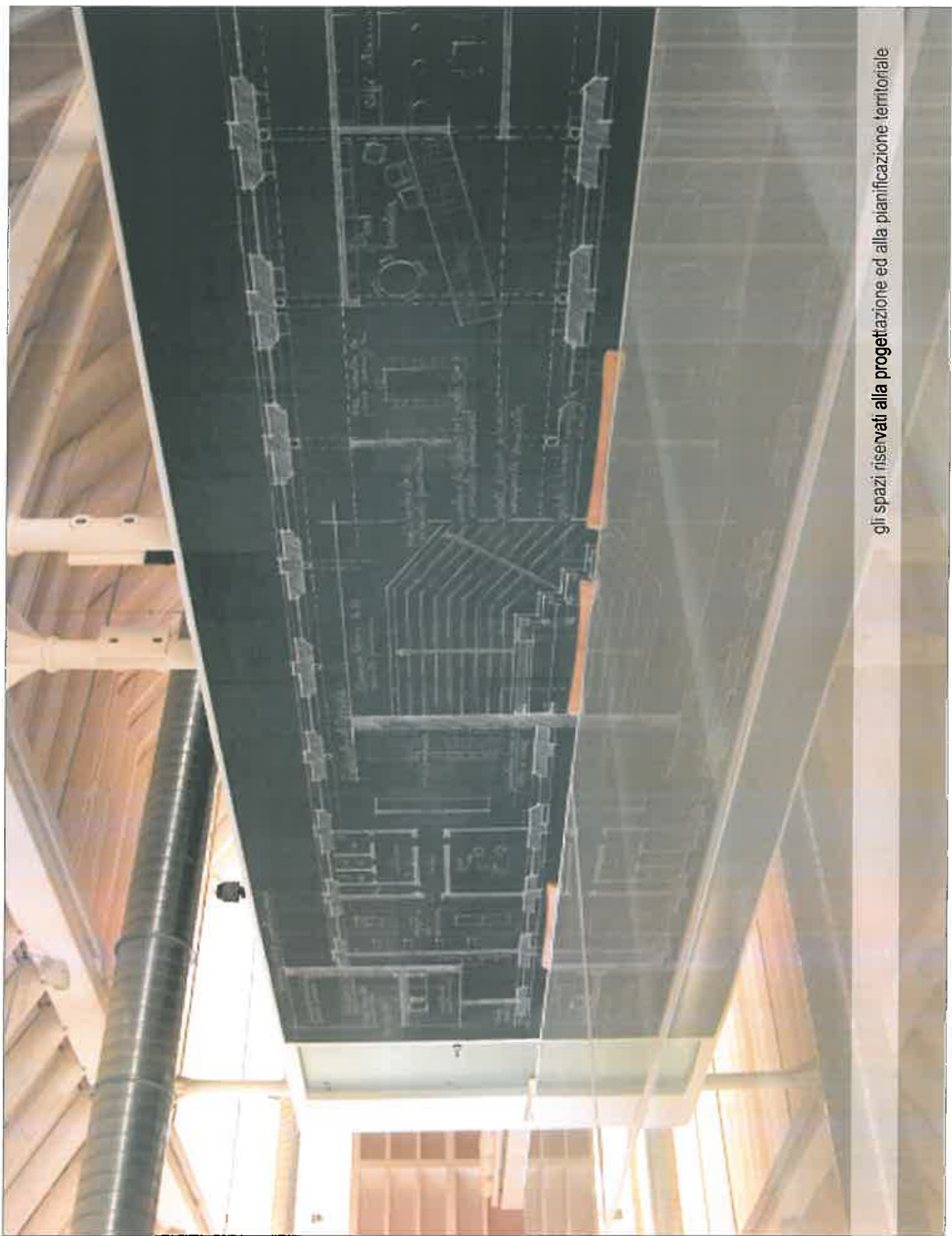

gli spazi riservati alla progettazione ed alla pianificazione territoriale

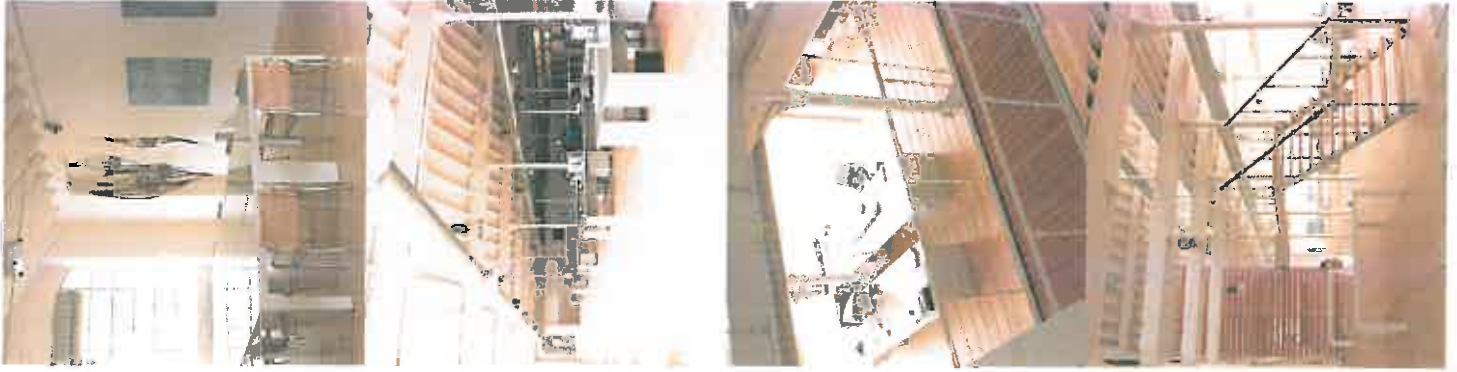

## LE PERSONE

Attualmente la struttura dello studio è composta da:

Direzione Tecnica, costituita da quattro soci

Settore Pianificazione Urbanistica: 8 collaboratori

Settore Progettazione Architettonica: 9 collaboratori

Direzione Lavori e Contabilità: 1 collaboratore

Gestione Sistemi Operativi: 1 collaboratore

Settore Contabilità, Amministrazione e Segreteria: 2 collaboratori

La società si avvale inoltre della collaborazione di professionisti esterni per la consulenza in ambiti specialistici, quali indagini geologiche e geognostiche, piani di sicurezza, pratiche catastali, progettazione e calcoli strutturali, progettazione impianti elettrici, idraulici e antincendio, progettazione trattamento aria-acqua, rilievi topografici. Attualmente la società ha avviato, all'interno dell'azienda, anche una serie di lavori di natura specialistica (c.a./progetti antincendio/contenimento consumi energetici).

L'azienda è dotata di una moderna struttura di elaborazione dati, progettazione CAD e GIS formata da stazioni di lavoro, connessi ad un server Windows e Macintosh; il parco software è costituito da prodotti per la progettazione 2D e 3D, per la grafica 2D, per la modellazione 3D, per il rendering, oltre a suite destinate alla gestione dell'ufficio, a programmi gestionali per l'amministrazione e numerosi applicativi sviluppati internamente, con l'impiego di personale specializzato.

Le dimensioni dell'attuale struttura hanno portato ad un cambiamento nelle prospettive e nelle necessità organizzative, pertanto l'azienda persegue la volontà di costante miglioramento della gestione interna e della qualità del prodotto; in tale ottica si inquadra la scelta di adottare un Sistema Qualità conforme alla norma ISO 9001/2000, intesa come decisione strategica della Direzione.





piano terra: lo spazio riservato alle mostre d'arte contemporanea

## LASEDE

La struttura che ospita la società SILVANO BUZZI & ASSOCIATI SRL è un grande open space risultato di un progetto di recupero dell'ex cotonificio De Angeli Frua, fondato nel 1882 in Val Sabbia, nel comune di Roè Volciano.

L'opificio, chiuso nel 1952 dopo settant'anni d'intensa attività, diventa cinquant'anni dopo un luogo ideale per il dinamico lavoro di un gruppo di urbanisti e architetti: la sensazione è quella di entrare in una fabbrica ottocentesca dalla quale siano stati rimossi i banchi della filatura del cotone per sostituirli con moderne postazioni di lavoro al computer.

Il progetto di recupero si è basato sulla convinzione che valesse la pena sfruttare le caratteristiche dell'edificio, rispettandone forme, volumi e materiali per inserirvi le nuove funzioni. L'intervento si è limitato ad inserire elementi flessibili e leggeri, quali pareti in cartongesso o in listelli lignei, chiaramente individuabili e distinguibili dalla struttura originaria.

Lo studio si articola su tre livelli di 1.500 metri quadrati ciascuno: al piano terra la hall di ingresso introduce da una parte alla scala in marmo che permette l'accesso ai piani superiori, dall'altra ad uno spazio volutamente non reinterpretato che presenta ancora il pavimento originale della vecchia filatura destinato ad accogliere eventi di diversa natura quali mostre e manifestazioni. Il piano terra costituisce una sorta di "biglietto da visita" per chiunque entri, lo spazio è luminoso e lineare, e in esso sono state collocate immagini della fabbrica e del lavoro che vi si svolgeva su supporti sia opachi, sia trasparenti.

Lungo la scala e all'interno dello studio sono state appese alle pareti le stampe delle fotografie aeree del territorio provinciale in bianco e nero; queste immagini oltre ad essere interessanti dal punto di vista visivo chiariscono inequivocabilmente l'obiettivo e la finalità del lavoro svolto dalla società SILVANO BUZZI & ASSOCIATI SRL visualizzando l'impegno nei confronti del territorio e dei centri abitati.





lo spazio di accoglienza : la luce, i colori chiari e la linearità sono gli elementi caratterizzanti dello spazio



Il primo piano dell'edificio accoglie l'area destinata all'urbanistica e alla pianificazione territoriale: lo spazio è illuminato dalle grandi finestre originali, recuperate attraverso la pulitura e la sabbiatura e distribuite su ben tre lati dell'enorme vano. Una parete curva disegna uno spazio di accoglienza e divide l'ingresso dal grande spazio di lavoro costituito da un unico ambiente scandito unicamente dalle colonne in ghisa bianche e dalla struttura lignea delle travi dei solai.

L'ambiente è luminoso, il colore bianco caratterizza l'intera struttura, l'arredamento è semplice e scandisce gli spazi di lavoro e l'operatività di ciascuno; il carattere originario dell'edificio è ripreso attraverso l'impiantistica. Il sistema di illuminazione è caratterizzato da lampade di tipo industriale e l'impianto di riscaldamento/condizionamento, è composto da grandi tubi metallici che percorrono per tutta la sua lunghezza l'intero piano.

Una serie di uffici riservati e di spazi per riunioni si susseguono lungo uno dei lati maggiori del perimetro; la separazione delle postazioni di lavoro avviene con un lunghissimo grigliato ligneo e ciascuno spazio è separato dal successivo con pareti in cartongesso; questi ambienti oltre a contenere le pratiche dello studio, diventano luogo di incontro con la committenza o spazi per il confronto e la pianificazione di gruppo e sono organizzate per creare luoghi riservati, ma nello stesso tempo non chiusi, dove le idee e gli scambi di opinioni sono costanti e continui.

Al centro del piano primo è stata collocata una scala di collegamento interno con struttura in acciaio e legno. Si tratta di una vera e propria macchina che collega verticalmente i due piani dello studio e costituisce l'unico intervento di modifica della struttura: il corpo della scala è situato infatti al centro di un'apertura ricavata nel solaio preesistente.

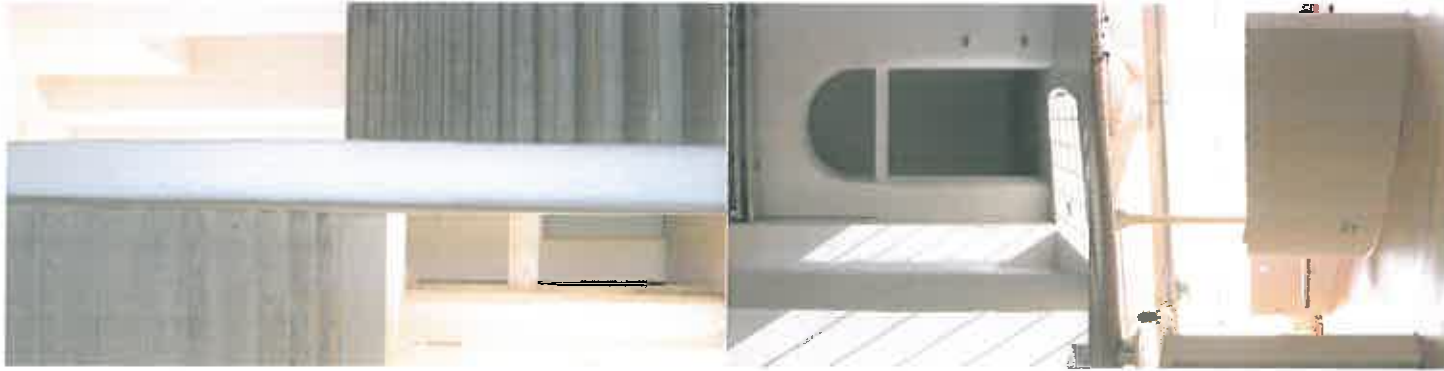

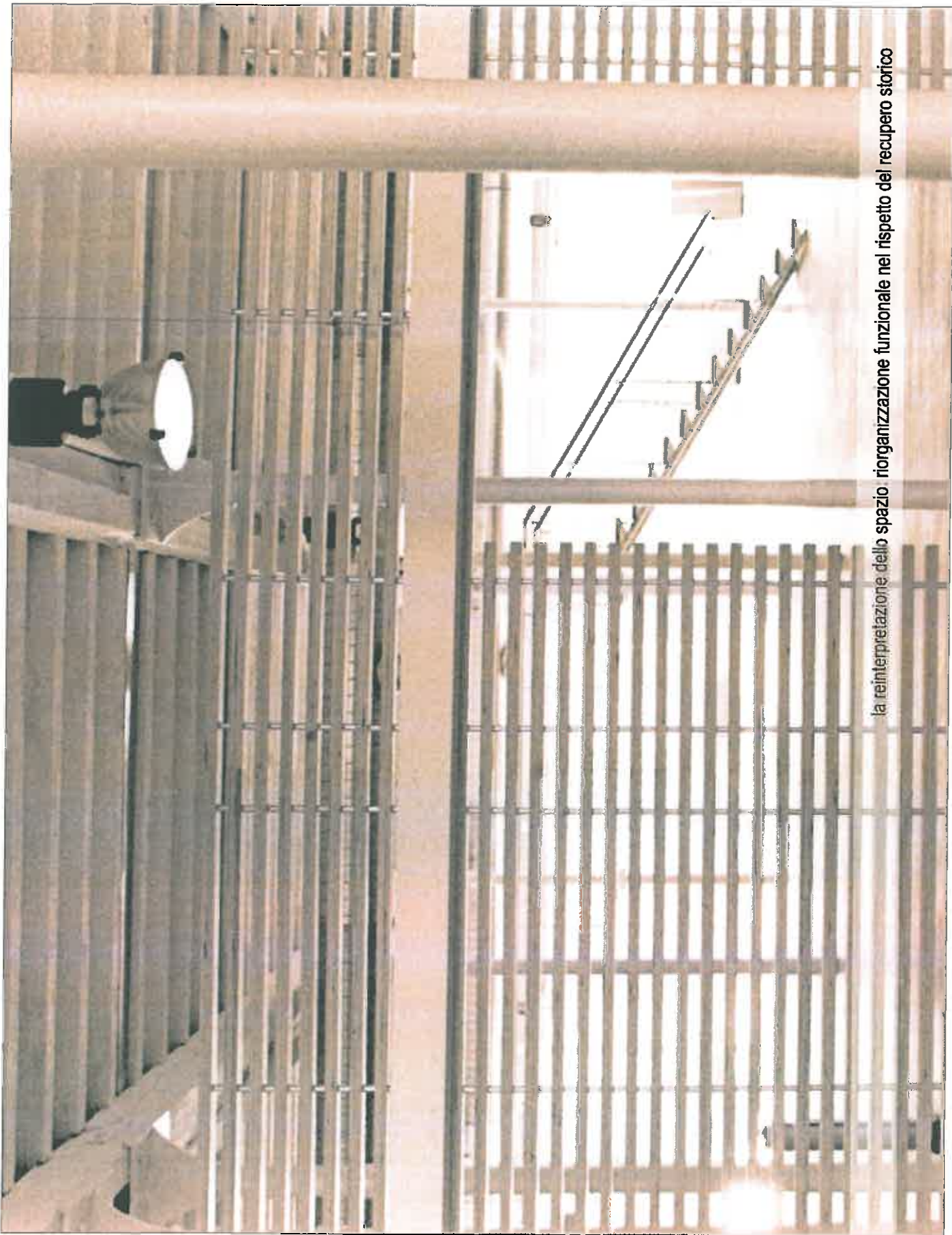

la reinterpretazione dello spazio riorganizzazione funzionale nel rispetto del recupero storico



E' la materializzazione del tentativo perseguito dalla società di unire tra loro le competenze e le professionalità messe in campo per la pianificazione territoriale ed il parallelo, ma spesso non dialogante, mondo della progettazione architettonica.

Il secondo piano ospita l'area dedicata alla progettazione architettonica, ed è organizzato come il primo piano: un grande spazio aperto scandito dalle colonne e dalle postazioni di lavoro, una parete leggera in listelli di legno divide dagli spazi laterali di riunione e di lavoro individuale, nei quali trovano spazio, come al piano sottostante, collaboratori che si occupano dei diversi aspetti complementari alla progettazione, quali, la ricerca e lo sviluppo di software, lo studio paesistico e geologico del territorio, lo sviluppo della sicurezza e del cantiere, la progettazione degli interni.

Il progetto di recupero si è sviluppato cercando di mantenere l'identità dello spazio, adattandolo alla specificità dello studio: il lavoro è organizzato per "isole", cioè per gruppi affiatati nei quali un capo progetto, coordina i più giovani nella realizzazione dei lavori. Lo studio delle strategie progettuali generali si attua attraverso la collaborazione e l'interazione tra i diversi gruppi di lavoro e la committenza. Nel settore della pianificazione generale le amministrazioni comunali possono contare su una consulenza, non solo durante la fase di stesura del piano, ma anche nella fase successiva, per quanto riguarda l'attuazione dello stesso. La società è sempre aggiornata riguardo la legislazione vigente e le novità a livello di Enti ed Istituzioni (Provincia, Regione, ASL, Arpa, ecc.), politica aziendale volta a garantire livelli elevati per quanto concerne lo sviluppo di software e la ricerca di nuovi sistemi di lavoro.

Una quarantina, i professionisti attualmente impegnati nel lavoro della società; professionisti che sono liberi di esercitare anche autonomamente l'attività e che possono associarsi tra loro e/o con la società stessa per partecipare a concorsi e lavori utilizzando la struttura e gli strumenti in dotazione che vengono messi a loro disposizione. Una struttura professionale flessibile ed aperta, in continuo divenire, e nello stesso tempo una struttura permeabile, che programmaticamente intende dialogare con esperienze diverse, come quella dell'arte contemporanea, a cui è riservato, come già precisato, un apposito spazio al piano terra.

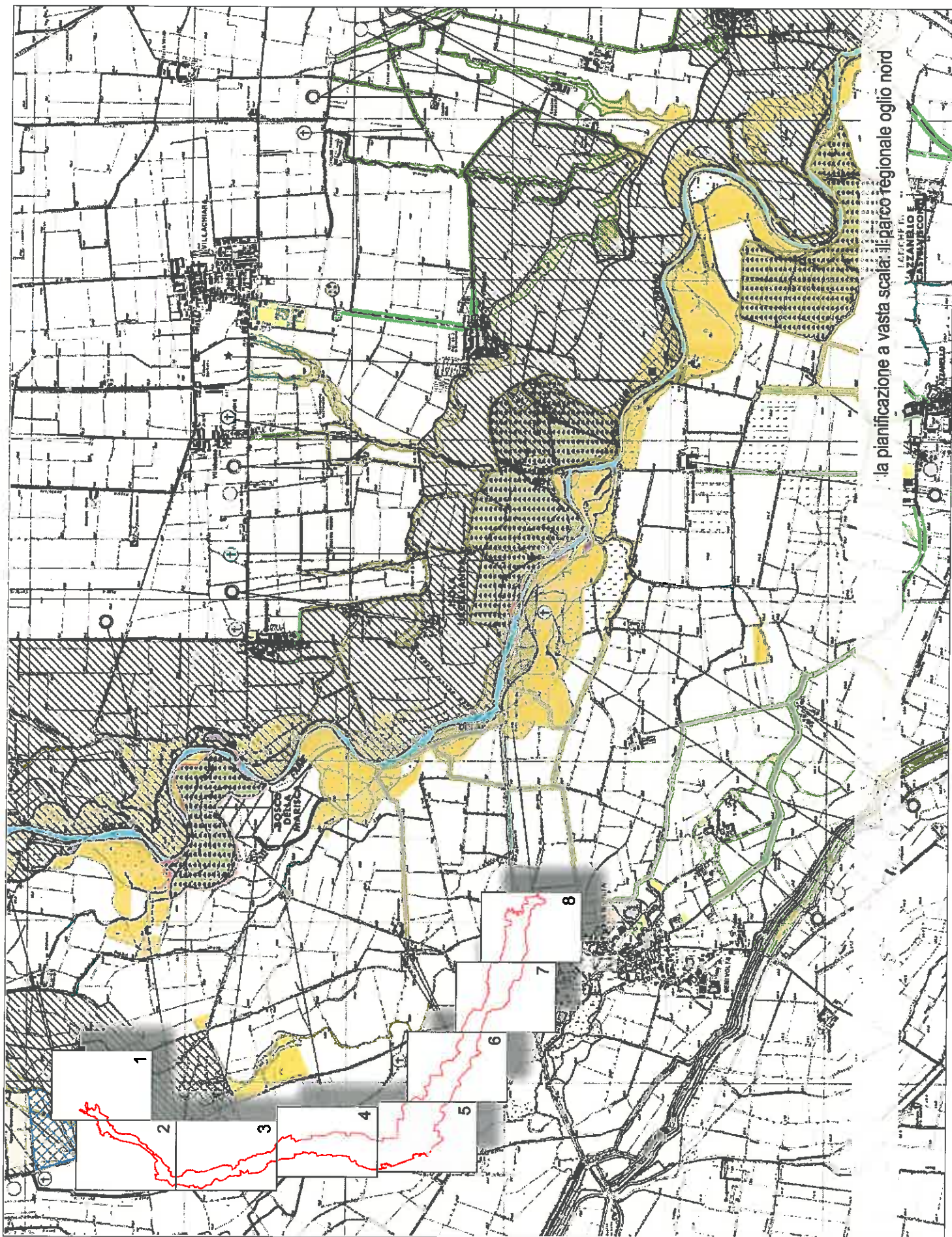

la pianificazione a vasta scala: il parco regionaleoglio nord



La società è in grado di affrontare tutte le tematiche e tutti gli aspetti della pianificazione territoriale: dalla pianificazione a vasta scala, alla pianificazione comunale generale e di dettaglio alla pianificazione attuativa. Grazie ad una esperienza pluridecennale ha impostato intensi rapporti di collaborazione con una molteplicità di enti territoriali che nel tempo hanno consentito di approfondire ogni aspetto del procedimento amministrativo.

Uno staff tecnico di primordine con personale giovane e dinamico, unitamente all'esperienza maturata da parte dei direttori tecnici e dei collaboratori più anziani, consente alla società di affrontare tutte le tematiche della pianificazione e di approcciare con successo ogni novità del settore (si pensi ad esempio alla nuova legislazione urbanistica regionale lombarda e veneta).

La società, in particolare, ha già predisposto, in pendenza dell'emanazione dei criteri regionali, una metodica di lavoro ed uno standard interno di elaborazione che consente, già oggi, di poter acquisire e svolgere incarichi per la redazione dei nuovi strumenti di governo del territorio comunale previsti dalla Regione Lombardia: Piani di Governo del Territorio.

La società ha operato nel settore della pianificazione a vasta scala collaborando con entrambi i team di studio e lavoro organizzati dalla Provincia di Brescia per la redazione del proprio Piano Territoriale di Coordinamento (1985 e 2004); inoltre, sempre su incarico della Provincia di Brescia, ha redatto il Piano Cave lapidei da Taglio con funzione di coordinamento.

La società ha inoltre coordinato la stesura del Piano Territoriale su incarico del Parco Regionale Oglio Nord.

Nell'ambito della pianificazione comunale, la società ha attualmente in essere rapporti continuativi con una trentina di comuni della provincia di Brescia e Bergamo; tali collaborazioni hanno consentito incarichi di pianificazione comunale generale (Varianti generali e parziali di tipo ordinario e Varianti semplificate ex L.R. 23/97), Sportello Unico per le Imprese, Programmi Integrati di Intervento, nonché prestazioni relative alla pianificazione di dettaglio come ad esempio la rilevazione e la restituzione dei Nuclei di Antica Formazione con una procedura ed uno standard proprio che consente a ciascuna comunità la necessaria flessibilità.

Da ultima, ma non certo per importanza, va ricordata l'enorme esperienza maturata nell'ambito della pianificazione attuativa negoziata con l'utilizzo di ogni tipo di strumento messo a disposizione dalla vigente legislazione.

La società può vantare esperienza con gli strumenti più tradizionali (P.P., P.L., P.R., P.I.P., P.E.P. ecc...) e con quelli più innovativi e complessi (P.I.I., Accordo di Programma). Tale operatività si è consolidata sia su incarico delle amministrazioni pubbliche, per le quali si svolge la consulenza urbanistica, ma anche e soprattutto su mandato di soggetti operanti in realtà comunali sparse su quasi tutto il territorio regionale, con recenti, importanti acquisizioni nell'ambito della Regione Veneto.



# l'architecture d'aujourd'hui

## SACRÉ PROFANE

stampa italiana ed estera

ATTUALITÀ

### Reconversion d'une filature Brescia, Italie

Architettura & Urbanistica srl



La structure d'origine de cette ancienne filature de coton a été préservée comme le lieu idéal d'habitat collectif.

Les plans ont été conçus par l'architecte italien, Giancarlo Piretti, avec le concours de l'architecte japonais, Shiro Kuramata. Le projet est né d'une collaboration entre les deux architectes. Le projet est né d'une collaboration entre les deux architectes. Le projet est né d'une collaboration entre les deux architectes.

Le projet est né d'une collaboration entre les deux architectes. Le projet est né d'une collaboration entre les deux architectes. Le projet est né d'une collaboration entre les deux architectes.



Exterior view of the building.

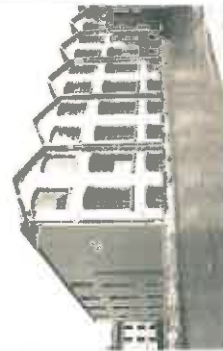

Exterior view of the building.



Interior view of the building.



Interior view of the building.



Interior view of the building.



Interior view of the building.

Le projet est né d'une collaboration entre les deux architectes. Le projet est né d'une collaboration entre les deux architectes. Le projet est né d'une collaboration entre les deux architectes.



Architectural floor plan of the building.

ARCHITETTURA  
**OFFX**

A € 16,55 - GR € 19,50 - F € 12,00 - E € 12,95 - GB € 16,00 - HK € 16,00  
Italy only € 7,00

PRINTED AND PUBLISHED BY  
OFFICE SYSTEMS S.p.A. - Via S. Felice 111/A  
00187 Roma - Tel. 06/478111 - Fax 06/478112  
E-mail: [info@office-systems.com](mailto:info@office-systems.com)  
www.office-systems.com



stampa italiana ed estera

# OFFICE SYSTEMS SPECIALE 20



## ARCHITETTI IN FILANDA ARCHITECTS IN THE SPINNING MILL

Il nuovo Headquarters Office System è  
un'opera che rappresenta un nuovo  
modo di lavorare in ufficio. È un  
spazio che si evolve e si trasforma  
per rispondere alle esigenze e  
prevedere il futuro. È un luogo  
che si evolve e si trasforma per  
rispondere alle esigenze e  
prevedere il futuro.

Il nuovo Headquarters Office System è  
un'opera che rappresenta un nuovo  
modo di lavorare in ufficio. È un  
spazio che si evolve e si trasforma  
per rispondere alle esigenze e  
prevedere il futuro. È un luogo  
che si evolve e si trasforma per  
rispondere alle esigenze e  
prevedere il futuro.





collaboratori

**Direzione tecnica**

**BIANCHI PIETRO – ARCHITETTO**

*Laurea in Architettura – Politecnico di Milano – anno 1999*

**BUZZI SILVANO – ARCHITETTO**

*Laurea in Architettura – I.U.A.V. di Venezia – anno 1976*

**CASELLA ARMANDO – ARCHITETTO**

*Laurea in Architettura – Politecnico di Milano – anno 1998*

**TONNI BERNARDO – GEOMETRA**

*Diploma di Geometra – I.T.S. “N. Tartaglia” di Brescia – anno 1972*

**Pianificazione urbanistica**

**BUZZI VALENTINA – GEOMETRA**

*Diploma di Geometra – I.T.S. “N. Tartaglia” di Brescia – anno 2000*

**CRESCINI ALBA – ARCHITETTO**

*Laurea in Architettura – I.U.A.V. di Venezia – anno 1996*

**FERRARI CRISTIAN - ARCHITETTO**

*Laurea triennale in Architettura – Politecnico di Milano – anno 2012*

**GARLETTI ILARIA – INGEGNERE**

*Laurea in Ingegneria – Università degli Studi di Brescia – anno 2009*

**MORETTI DAVIDE – PIANIFICATORE TERRITORIALE**

*Laurea in Pianificazione della Città e Territorio – Università degli Studi di Firenze – anno 2011*

**SIMONI RENATO – ARCHITETTO**

*Laurea in Architettura – Politecnico di Milano – anno 2004*

**SOLAZZI ANDREA – ARCHITETTO**

*Laurea in Architettura – Politecnico di Milano – anno 2006*

**VINCENZI ELISABETTA – INTERIOR DESIGN**

*Diploma di Interior Design – Istituto Superiore di Architettura e Design di Milano – anno 2001*

**Progettazione architettonica**

**BAGNI ANDREA – GEOMETRA**

*Diploma di Geometra – I.T.C. “V. Capirola” di Leno (BS) – anno 2009*

**BALZARRO CHIARA – ARCHITETTO**

*Laurea in Architettura – Politecnico di Milano sede di Mantova – anno 2013*

**CATTANEO MAURO – ARCHITETTO**

*Laurea in Architettura – Politecnico di Milano – anno 2009*

**LANZA FRANCESCO – ARCHITETTO**

*Laurea in Architettura per la Sostenibilità – I.U.A.V. di Venezia – anno 2009*

**MERIGO MARCO – ARCHITETTO**

*Laurea in Architettura – Politecnico di Milano – anno 2011*

**MANERA ELISA – ARCHITETTO**

*Laurea in Architettura – Politecnico di Milano – anno 2011*

**PAGANI MATTEO - ARCHITETTO**

*Laurea in Architettura – Politecnico di Milano – anno 2011*

**PE’ DENNY – ARCHITETTO**

*Laurea Magistrale in Architettura – politecnico di Milano – anno 2011*

**PIRLO LAURA – ARCHITETTO**

*Laurea Magistrale in Architettura – Politecnico di Milano – anno 2012*

**VENTURELLI ANDREA – ARCHITETTO**

*Laurea in Scienze dell’Architettura – Politecnico di Milano – anno 2012*

**VITALE ALESSANDRO – ARCHITETTO**

*Laurea in Architettura – Politecnico di Milano – anno 1999*

**VIVIANI MARIA – GEOMETRA**

*Laurea in Architettura – Politecnico di Milano – anno 2012*  
*Diploma di Geometra – I.T.G. “C. Battisti” di Salò (BS) – anno 1980*

**Segreteria – Contabilità – Amministrazione**

**PRETE ELISA**

*Diploma Magistrale – Istituto “V. Gamba” di Brescia – 1999*

**TONINELLI DANIELA**

*Diploma di Ragioneria – I.T.C. “Primo Levi” di Sarezzo (BS) – 2000*

dotazioni strumentali

Server fisici

n° 1 Server Fisico con sistema di virtualizzazione Vmware ESXi

n° 1 Office Storage Ultra Syneto 8Tb Primary Storage

n° 1 Office Storage Micro Syneto 8Tb Backup Storage

n° 1 Server Windows 2003pro - Gestione code di stampa – Server Fax

n° 1 Server di rete FTP Macintosh modello G4

n° 2 Server di rete MacIntosh - Gestione code di stampa – Chiavi di rete

n° 1 Unità di backup dati

Server virtuali

n° 1 Server Virtuale Windows 2008 R2 Primary Domain Controller

n° 1 Server Virtuale Zimbra mail and collaboration

n° 1 Server Virtuale Proxy

n° 1 Server Virtuale Gestionale e Timbrature

Computer e workstation

S.O. Microsoft WINDOWS:

n° 8 workstation SuperMicro PC – Intel Xeon Eight Core con Monitor 22 pollici

n° 1 workstation HP Z420 – Intel Xeon Quad Core con Monitor 23 pollici

n° 2 PC Fujitsu Siemens – Intel Core 2

n° 1 PC Philips – Intel Pentium R

n° 1 PC Asus – Intel Core 2 Duo

n° 1 notebook Asus

n° 1 Unità di calcolo rack per renderizzazioni e grafica

n° 1 computer Apple Macintosh – iMac Intel Core 2 Duo, 19 pollici

S.O. Mac OSX:

n° 1 portatile Apple Macintosh - MacBook Pro Retina, Core i5, 15 pollici

n° 1 portatile Apple Macintosh - MacBook Pro, Core i7, 13 pollici

n° 2 computer Apple Macintosh - G5 2006 con monitor 22 pollici

n° 6 computer Apple Macintosh - MacPro 2010, Intel Xeon Quad Core con monitor 24 pollici

n° 6 computer Apple Macintosh - iMac Intel 2011, Core i7, 27 pollici

n° 7 computer Apple Macintosh - iMac Intel 2013, Core i5, 27 pollici

Rete LAN e Internet

n° 2 CISCO SWITCH SG 200-50 48 PORTE GB

n° 2 FIREWALL CISCO ASA5505

n° 1 spazio per servizi Internet (e-mail, dominio web)

n° 1 collegamento ADSL dedicato (Intred Spa) mediante fibra ottica 20MB/Sec

Telefoni

N° 1 centralino digitale Wildix completo di apparati e punti telefono

UPS

n° 2 gruppi di continuità UPS Legrand Whad 3000 VA

Stampanti, multifunzione e plotter

n° 2 stampanti laser Colore A3/A4 F/R Ricoh Develop Ineo 360+ / Scanner / Fotocopiatore / Fax

n° 2 Plotter colore a Rullo 44" Hewlett Packard Modello T1100

n° 1 stampante laser B/N A3/A4 Hewlett Packard Laser Jet 5000 N fronte - retro

n° 1 stampante a getto d'inchiostro Colore A3/A4 Hp DeskJet 9300

progetti

| commessa<br>n° | luogo                | Titolo commessa  | anno  |
|----------------|----------------------|--|-------|
|                |                      | <b>PROGETTI DI URBANISTICA</b>                         |       |
| U 001          | Ospitaletto          | P.R.G./General strategic plan                          | 1978  |
| U 002          | Ospitaletto          | P.E.E.P./Social housing planning                       | <2000 |
| U 003          | Ospitaletto          | P.I.P./Industrial area planning                        | 1980  |
| U 004          | Montirone            | P.R.G./General strategic plan                          | 1978  |
| U 005          | Montirone            | P.R. 1° Biennio 457/Urban requalification planning     | <2000 |
| U 006          | Lavenone             | P.R.G./General strategic plan                          | <2000 |
| U 007          | Vobarno              | P.I.P./Industrial area planning                        | 1983  |
| U 008          | Montirone            | P.P.A./Partial strategic plan                          | 1979  |
| U 009          | Vobarno              | P.P.A. 1979/1981/Partial strategic plan                | 1979  |
| U 010          | Bedizzole            | P.L./Urban planning                                    | <2000 |
| U 011          | Nuvolera             | P.L./Urban planning                                    | <2000 |
| U 012          | Vobarno              | P.R.G. Variante/General strategic plan modification    | 1984  |
| U 013          | Vobarno              | P.P.A. 1984/1987/Partial strategic plan                | 1984  |
| U 014          | Bovezzo              | Programma integrato L.R. 22/Integrated program         | 1986  |
| U 015          | Villanuova sul Clisi | P.E.E.P./Social housing planning                       | <2000 |
| U 016          | Villanuova sul Clisi | P.A.A. - P.E.E.P./Social housing planning              | 1986  |
| U 017          | Villanuova sul Clisi | Variante P.E.E.P./Social housing planning modification | <2000 |
| U 018          | Montirone            | P.L. LA Famiglia/Urban planning                        | <2000 |
| U 019          | Montirone            | P.R. Via Corridoni/Urban requalification planning      | <2000 |
| U 020          | Ospitaletto          | Variante P.E.E.P./Social housing planning modification | <2000 |
| U 021          | Leno                 | P.R.G./General strategic plan                          | <2000 |
| U 022          | Leno                 | P.E.E.P./Social housing planning                       | <2000 |
| U 023          | Leno                 | P.R. Centri Storici/Historic centre urban planning     | 1983  |
| U 024          | Leno                 | P.P.A./Partial strategic plan                          | 1986  |
| U 025          | Bedizzole            | P.R. Via Trento/Urban requalification planning         | <2000 |

| commessa<br>n° | luogo               | Titolo commessa  | anno  |
|----------------|---------------------|--|-------|
| U 026          | Bovezzo             | P.R. Centri Storici 1° Comparto/Urban requalification planning-historic centre           | 1989  |
| U 027          | Montirone           | Revisione P.R.G./General strategic plan modification                                     | 1986  |
| U 028          | Montirone           | P.L. Artigianale/Commercial areas urban planning   | <2000 |
| U 029          | Desenzano del Garda | Programma Integrato L.R. 22/Integrated program   | <2000 |
| U 030          | Rodengo-Saiano      | P.P.A./Partial strategic plan  | <2000 |
| U 031          | Rodengo-Saiano      | Variante P.E.E.P./Social housing planning modification                                   | <2000 |
| U 032          | Roe' Volciano       | Piano quadro piste ciclabili/cycle paths urban planning                                  | 1997  |
| U 033          | Barghe              | P.R. Centri Storici//Historic centre urban planning                                      | 1985  |
| U 034          | Sabbio Chiese       | P.R.G./General strategic plan  | 1998  |
| U 035          | Ospitaletto         | Revisione P.R.G./General strategic plan modification                                     | 1986  |
| U 036          | Lavenone            | Variante P.R.G./General strategic plan modification                                      | <2000 |
| U 037          | Ospitaletto         | P.R. Via Rizzi/Urban requalification planning  | 1982  |
| U 038          | Barghe              | P.E.E.P./Social housing planning   | <2000 |
| U 039          | Vobarno             | P.P.A. 1988/1991/Partial strategic plan  | 1988  |
| U 040          | Vobarno             | Revisione P.P.A. 1984/1987/Partial strategic plan modification                           | 1984  |
| U 041          | Vobarno             | Variante P.I.P./Industrial area planning   | 1988  |
| U 042          | Vobarno             | P.P.A. 1988/1991 ~ Aggiornamento/Partial strategic plan modification                     | 1988  |
| U 043          | Bovezzo             | Variante P.R.G./General strategic plan modification                                      | <2000 |
| U 044          | Montirone           | P.P.A. 1988/1991/Partial strategic plan  | 1988  |
| U 045          | Vobarno             | P.R. Centri Storici//Historic centre requalification urban planning                      | 1984  |
| U 046          | Vobarno             | P.R. Centri Storici Variante/Historic centre requalification urban planning modification | 1988  |
| U 047          | Monza               | P.L./Urban planning  | 1988  |
| U 048          | Paitone             | P.L. Industriale/Industrial areas urban planning   | 1999  |
| U 049          | Roe' Volciano       | P.E.E.P./Social housing planning   | <2000 |
| U 050          | Ospitaletto         | P.E.E.P. Variante/Social housing planning modification                                   | 1989  |
| U 051          | Vobarno             | P.E.E.P. A2/Social housing planning  | <2000 |
| U 052          | Vobarno             | Aggiornamento P.P.A. 1988/1991/Partial strategic plan modification                       | 1988  |



| commessa n° | luogo                 | Titolo commessa   | anno  |
|-------------|-----------------------|---|-------|
| U 053       | Bovezzo               | P.R. centri Storici 2° e 3°/Historic centre requalification urban planning            | 1991  |
| U 054       | Arcene                | Piano Integrato – Costruzioni Edili Tonelli/Integrated requalification urban planning | 1987  |
| U 055       | Roe' Volciano         | Piano Integrato – Costruzioni Edili Tonelli/Integrated requalification urban planning | <2000 |
| U 056       | Chiari                | P.R. Via Marengo/Urban requalification planning                                       | <2000 |
| U 057       | Bovezzo               | Piano Integrato – FILCA/Integrated requalification urban planning                     | <2000 |
| U 058       | San Felice del Benaco | P.P.A. 1991/1994/Partial strategic plan   | 1991  |
| U 059       | Montirone             | P.L. Artigianale/Industrial Urban planning  | <2000 |
| U 060       | Villanuova sul Clisi  | P.L. Milanino/Milanino area urban planning  | <2000 |
| U 061       | Vobarno               | Programma triennale di attuazione/Multiyear fulfillment program                       | <2000 |
| U 062       | Chiari                | Piano Recupero Consorzio Agrario/Urban requalification planning                       | 1997  |
| U 063       | Gargnano              | Piano Integrato/Integrated urban planning   | 1993  |
| U 064       | Odolo                 | P.R.G./General strategic plan   | 1991  |
| U 065       | Roe' Volciano         | P.R.G./General strategic plan   | 1991  |
| U 066       | Vobarno               | P.R.G./General strategic plan   | 1981  |
| U 067       | Muscoline             | P.R.G./General strategic plan   | 1992  |
| U 068       | Nuvolento             | P.R.G./General strategic plan   | 1991  |
| U 069       | San Felice del Benaco | Piano Integrato di Recupero/Integrated requalification urban planning                 | <2000 |
| U 070       | Castegnato            | P.L. Residenziale/Residential urban planning  | <2000 |
| U 071       | Vestone               | P.R. Centri Storici/Historic centre requalification urban planning                    | 1991  |
| U 072       | Montirone             | P.R. – Pluda/Requalification urban planning   | <2000 |
| U 073       | Bagnolo Mella         | P.P. Sheraton/Sheraton detailed urban planning  | 1987  |
| U 074       | Ospitaletto           | P.I.P./Industrial area planning   | <2000 |
| U 075       | Padenghe sul Garda    | P.L. Filza – Filca/Filza – Filca area Urban planning                                  | <2000 |
| U 076       | Vestone               | P.L./Urban planning   | <2000 |
| U 077       | Montirone             | P.P. e P.L./Urban planning  | 1992  |
| U 078       | Preseglie             | P.R.G./General strategic plan   | 1992  |
| U 079       | Polpenazze del Garda  | Variante P.R.G. ottobre 1992/General strategic plan modification                      | 1992  |

| <i>commessa<br/>n°</i> | <i>luogo</i>          | <i>Titolo commessa</i>  | <i>anno</i> |
|------------------------|-----------------------|---|-------------|
| U 080                  | Esine                 | Programma Integrato/Integrated requalification urban planning | 1992        |
| U 081                  | Angolo Terme          | P.I.R./Requalification integrated program                     | 1992        |
| U 082                  | Roe' Volciano         | P.E.E.P. e P.L./Social housing planning                       | <2000       |
| U 083                  | Salo'                 | P.E.E.P./Social housing planning                              | <2000       |
| U 084                  | Roe' Volciano         | Terza Variante P.R.G./General strategic plan modification     | 1993        |
| U 085                  | Vestone               | P.I.R./Requalification integrated program                     | <2000       |
| U 086                  | Odolo                 | Piano di Zona/zoning planning                                 | <2000       |
| U 087                  | Montirone             | P.I.R./Requalification integrated program                     | 1992        |
| U 088                  | Montirone             | Piano Particolareggiato/Detailed urban planning               | 1992        |
| U 089                  | Gargnano              | P.P.A. 1993/1995/Partial strategic plan                       | 1993        |
| U 090                  | San Felice del Benaco | Piano di Zona/zoning planning                                 | <2000       |
| U 091                  | Sabbio Chiese         | Piano Particolareggiato - Fonti/Detailed urban planning       | <2000       |
| U 092                  | Vestone               | P.R.G./General strategic plan                                 | 1993        |
| U 093                  | San Felice del Benaco | P.R.G. Varianti/General strategic plan modifications          | 1992        |
| U 094                  | Paitone               | Programma Integrato/Integrated requalification urban planning | 1999        |
| U 095                  | Polpenazze del Garda  | Revisione P.R.G. 1995/General strategic plan modification     | 1995        |
| U 096                  | Bedizzole             | P.L./Urban planning   | <2000       |
| U 097                  | Montirone             | P.Z. Pedrona/zoning planning                                  | 1993        |
| U 098                  | Paitone               | P.L. Industriale Massolini S.p.A./Industrial Urban planning   | <2000       |
| U 099                  | Roe' Volciano         | P.R. Tecna - Ex Calzaturificio/Urban requalification planning | <2000       |
| U 100                  | Vestone               | P.I.P./Industrial area planning                               | <2000       |
| U 101                  | San Felice del Benaco | Revisione P.R.G./General strategic plan modification          | 1994        |
| U 102                  | Tosciano-Mademo       | P.L. - Filca/Filca area Urban planning                        | <2000       |
| U 103                  | San Felice del Benaco | P.L. - Costruzioni Edili Tonelli S.p.A./Urban planning        | 1999        |
| U 104                  | Sabbio Chiese         | Piano Particolareggiato                                       | <2000       |
| U 105                  | Vestone               | Variante P.R.G./General strategic plan modification           | <2000       |
| U 106                  | Gardone Val Trompia   | P.L. Prato Fiorito - Piano Esecutivo Ex Small/Urban planning  | <2000       |

| commessa<br>n° | luogo                 | Titolo commessa   | anno        |
|----------------|-----------------------|---|-------------|
| U 107          | Soiano del Lago       | P.Z./zoning planning  | <2000       |
| U 108          | San Felice del Benaco | Variante P.R.G. – Viabilità/General strategic plan modification   | 1994        |
| U 109          | Marcheno              | P.R.G./General strategic plan                                     | 1994        |
| U 110          | San Felice del Benaco | P.P.A. 1994/1998/Partial strategic plan                           | 1994        |
| U 111          | San Zeno Di Montagna  | P.Z./zoning planning  | 1994        |
| U 112          | Sabbio Chiese         | Variante P.R.G./General strategic plan modification               | <2000       |
| U 113          | Paitone               | P.R. – Bardelloni/Requalification urban planning                  | 1999        |
| U 114          | Padenghe sul Garda    | P.P.A./Partial strategic plan                                     | 1994        |
| U 115          | Bolliere              | P.L./Urban planning   | <2000       |
| U 116          | Roe' Volciano         | P.L. Zona T – Zucchi/Urban planning                               | 1999        |
| U 117          | Montirone             | P.L. – Lombardi Ermes/Urban planning                              | <2000       |
| U 118          | Lavenone              | Quarta Variante P.R.G./General strategic plan modification        | <2000       |
| U 119          | Vestone               | Variante P.R.G./General strategic plan modification               | <2000       |
| U 120          | Roe' Volciano         | Variante al P.E.E.P. e P.L./Social housing planning modification  | <2000       |
| U 121          | Montirone             | P.R. – La Chiesa s.r.l./Requalification urban planning            | 1999        |
| U 122          | Montirone             | Variante P.R.G. 1994/General strategic plan modification          | 1994        |
| U 123          | Prevalle              | Revisione P.R.G./General strategic plan modification              | 1995        |
| U 124          | Provincia di Brescia  | P.T.C./Territorial coordination planning                          | <b>1995</b> |
| U 125          | Gussago               | P.L. – Lucchini & Pluda/Urban planning                            | <2000       |
| U 126          | Treviso Bresciano     | P.R. – Ossoli – Pozzi/Social housing planning                     | <2000       |
| U 127          | Soiano del Lago       | Revisione P.R.G./General strategic plan modification              | 1999        |
| U 128          | Roe' Volciano         | Variante P.R.G. 1995/General strategic plan modification          | 1995        |
| U 129          | Gardone Val Trompia   | Piano Particolareggiato – Ex Small/Detailed urban planning        | <2000       |
| U 130          | Vestone               | P.P. – Via Rinaldini/Detailed urban planning                      | <2000       |
| U 131          | Soiano del Lago       | Variante P.R.G. – Via Cagnine/General strategic plan modification | <2000       |
| U 132          | Bedizzole             | Variante P.R.G. 1996/General strategic plan modification          | 1996        |
| U 133          | Lonato                | P.E.E.P. S. Martino/Social housing planning                       | 1996        |

| commessa<br>n° | luogo                 | Titolo commessa  | anno  |
|----------------|-----------------------|--|-------|
| U 134          | Nuvolento             | P.L.U./Integrated project PLU  | 1996  |
| U 135          | Nuvolento             | P.I.P. - Soniga/Industrial Urban planning  | <2000 |
| U 136          | Sabbio Chiese         | Piano E.E.P./Social housing planning   | <2000 |
| U 137          | Villanuova sul Clisi  | Revisione P.R.G. 1996 + Variante N.T.A. 1999/General strategic plan modification | 1996  |
| U 138          | Vallio Terme          | Revisione P.R.G. 1996/General strategic plan modification                        | 1996  |
| U 139          | Lonato                | Revisione P.R.G. 1996/General strategic plan modification                        | 1996  |
| U 140          | Monte Isola           | Piano di Recupero/Social housing planning  | 1999  |
| U 141          | Salo'                 | Piano di Recupero - Ex Cinema Fiamma/Social housing planning                     | 1997  |
| U 142          | Vobarno               | Convenz. Imm. Gamma ex Falck/Convention  | 1999  |
| U 143          | Lavenone              | Revisione P.R.G. 1997/General strategic plan modification                        | 1997  |
| U 144          | Odolo                 | Variante P.R.G. - Zone D1 D2/General strategic plan modification                 | <2000 |
| U 145          | Montirone             | Revisione P.R.G. 1997/General strategic plan modification                        | 1997  |
| U 146          | Sarnico               | P.L./Local urban planning  | 1999  |
| U 147          | Salo'                 | P.R. Legge 19/92 - S.Orsola Bossini/Social housing planning                      | 1999  |
| U 148          | Bedizzole             | Revisione P.R.G 1997/General strategic plan modification                         | 1997  |
| U 149          | Odolo                 | Revisione P.R.G. 1997/General strategic plan modification                        | 1997  |
| U 150          | Puegnago sul Garda    | P.R./Social housing planning   | 1999  |
| U 151          | Vestone               | Variante al P. L. Bondase/Urban planning   | <2000 |
| U 152          | Gardone Val Trompia   | Piano Rumore/Noise urban planning  | 1997  |
| U 153          | Predore               | P.Z./Zoning plan   | <2000 |
| U 154          | San Felice del Benaco | P.R. - Bossini/Social housing planning   | <2000 |
| U 155          | San Felice del Benaco | Variante L.R. 23/97  | 1997  |
| U 156          | Gardone Val Trompia   | Resider II & Konver  | 1997  |
| U 157          | Vobarno               | P.P.A. 1997-2001/Partial strategic plan  | 1997  |
| U 158          | Toscolano-Maderno     | P.Z./Zoning planning   | <2000 |
| U 159          | Paitone               | P.L. - Ex Guarda/Local urban planning  | 1997  |
| U 160          | Gardone Val Trompia   | Variante P.R.G. L.R. 23/97   1998/General strategic plan modification            | 1998  |

| commessa<br>n° | luogo                | Titolo commessa   | anno  |
|----------------|----------------------|---|-------|
| U 161          | Nuvolento            | Variante P.R.G. L.R. 23/97 I, II e rettifica 97/General strategic plan modification | 1997  |
| U 162          | Predore              | P.R.G. 1997/General strategic plan  | 1997  |
| U 163          | Predore              | Variante P.R.G.: P.I.P.; ex Lanza/General strategic plan modification               | 1998  |
| U 164          | Salo'                | P.L. Burago/Local urban planning  | 2001  |
| U 165          | Paitone              | Variante P.R.G./General strategic plan modification                                 | <2000 |
| U 166          | Marcheno             | Piano Servizi/Service facilities planning   | 1998  |
| U 167          | Soiano del Lago      | P.I.P./Industrial areas urban planning  | 2000  |
| U 168          | Vobarno              | Resider II ex Falck   | 1998  |
| U 169          | Vobarno              | Accordo di programma ex Falck - L.R. 30/94/Program agreement                        | 1998  |
| U 170          | Roe' Volciano        | P.P. ex De Angeli - Frua/Detailed urban planning                                    | 1999  |
| U 171          | Vobarno              | P.P. zone B/Detailed urban planning   | <2000 |
| U 172          | Brescia              | P.I.I. area ex Cidneo/Integrated project  | 1997  |
| U 173          | Roe' Volciano        | Variante P.R.G. L.R. 23/97/General strategic plan modification                      | 1998  |
| U 174          | Peschiera del Garda  | P.Z./zoning planning  | <2000 |
| U 175          | Montirone            | P.L. artigianale Lucchini & Piuda/Commercial areas urban planning                   | 1998  |
| U 176          | Agnosine             | Variante P.R.G. L.R. 23/97 + trasposizione/General strategic plan modification      | 1999  |
| U 177          | Roe' Volciano        | Variante P.Z. Tormini/Zoning planning modification                                  | 1998  |
| U 178          | Vobarno              | Variante P.R.G. L.R. 23/97 1997/General strategic plan modification                 | 1997  |
| U 179          | Vestone              | L.R. 23/97 - I° variante zone B/General strategic plan modification                 | <2000 |
| U 180          | Provincia di Brescia | Piano cave marmo/Marble mines main plan program                                     | 1999  |
| U 181          | Muscoline            | Variante P.R.G. zone E/General strategic plan modification                          | 1997  |
| U 182          | Prevalle             | I Variante L.R. 23/97/General strategic plan modification                           | 1998  |
| U 183          | Soiano del Lago      | Variante P.R.G. L.R. 23/97/General strategic plan modification                      | <2000 |
| U 184          | Marcheno             | P.P. Municipio 1998/Detailed urban planning   | 1998  |
| U 185          | Vestone              | L.R. 23/97 - II° variante zone D/General strategic plan modification                | <2000 |
| U 186          | Vestone              | Variante P.I.P. Merlaro/Industrial Urban planning modification                      | 1993  |
| U 187          | Adro                 | Piano di Recupero - Costruzioni Edili Tonelli/Requalification urban planning        | 1999  |

| commessa n° | luogo                 | Titolo commessa  | anno  |
|-------------|-----------------------|--|-------|
| U 188       | Prevalle              | P.I.P. Campi Grandi/Industrial Urban planning  | 1999  |
| U 189       | Sulzano               | P.L./Local urban planning  | <2000 |
| U 190       | Calcinato             | Variante P.R.G. L.R. 23/97 1999/General strategic plan modification                                    | 1999  |
| U 191       | Nuvolento             | Variante P.R.G. zone E/General strategic plan modification   | <2000 |
| U 192       | Sabbio Chiese         | Variante P.R.G. L.R. 23/97 + trasposizione/General strategic plan modification                         | <2000 |
| U 193       | Vobarno               | Variante P.R.G. L.R. 23/97 1998/General strategic plan modification                                    | 1998  |
| U 194       | Peschiera del Garda   | P.L. alloggi vacanza./Local urban planning   | <2000 |
| U 195       | Roe' Volciano         | P.L. Bossini./Local urban planning   | <2000 |
| U 196       | Lonato                | Variante P.R.G. golf/General strategic plan modification   | <2000 |
| U 197       | Gardone Val Trompia   | Variante P.R.G. L.R. 23/97 II 1999/General strategic plan modification                                 | 1999  |
| U 198       | San Felice del Benaco | Piano Particolareggiato Parco Rurale 1999/Detailed urban planning for agricultural environment         | 1999  |
| U 199       | San Felice del Benaco | Variante P.R.G. L.R. 23/97 1999/General strategic plan modification                                    | 1999  |
| U 200       | Paitone               | Revisione P.R.G. - Pratica ARPA/General strategic plan modification                                    | 2001  |
| U 201       | Prevalle              | Il Variante L.R. 23/97/General strategic plan modification   | 1999  |
| U 202       | Parco Oglio Nord      | Parco Oglio/Oglio park planning  | 1999  |
| U 203       | Tosciano-Mademo       | P.L. - Flica./Local urban planning   | 1999  |
| U 204       | Montirone             | P.L. residenziale Lucchini & Pluda./Local urban planning   | 1999  |
| U 205       | Gavardo               | P.L. produttivo loc. Bolina./Local urban planning  | 2001  |
| U 206       | Mazzano               | P.L. residenziale integrato /Local urban planning for residential purposes                             | 2000  |
| U 207       | Brescia               | P.R. in variante P.R.G. L.R. 23/97 Lucchini - ex Zanoletti/Requalification urban planning modification | 1999  |
| U 208       | Soiano del Lago       | P.E.E.P./Social housing planning   | 1999  |
| U 209       | Gardone Val Trompia   | P.P.A. 1999/Multiyear fulfillment program  | 1999  |
| U 210       | Gardone Val Trompia   | Revisione P.R.G. - Variante L.R.23/97/General strategic plan modification                              | 1999  |
| U 211       | Padenghe sul Garda    | Piano del Colore/Colour plan for historic centre   | <2000 |
| U 212       | Preseglie             | Adeguamento P.R.G. e trasposizione su cartografia digitale/General strategic plan modification         | 1999  |
| U 213       | Padenghe sul Garda    | Variante P.R.G. - Centri Storici -/General strategic plan modification                                 | 1999  |
| U 214       | Agnosine              | Variante P.R.G. L.R. 23/97 Raff-Meta/General strategic plan modification                               | 1999  |

| commessa n° | luogo                   | Titolo commessa   | anno |
|-------------|-------------------------|---|------|
| U 215       | Agosine                 | Variante P.R.G. L.R. 23/97 - Centri storici/General strategic plan modification                           | 1999 |
| U 216       | Castrezzato             | Revisione P.R.G. - Variante L.R. 23/97 - Variante L.R.23/97 commercio/General strategic plan modification | 2000 |
| U 217       | Bedizzole               | Variante P.R.G. ex L.R. 23/97/General strategic plan modification   | 2001 |
| U 218       | Gardone Val Trompia     | III Variante L.R.23/97 - IV Variante L.R.23/97/General strategic plan modification                        | 1999 |
| U 219       | Preseglie               | Variante P.R.G. L.R.23/97 1999 - Caserma/General strategic plan modification                              | 1999 |
| U 220       | Desenzano del Garda     | Riorganizzazione Complesso Ricettivo - L.R. 36/88/Leisure centre urban reorganization and urban planning  | 1999 |
| U 221       | Calcinato               | Revisione P.R.G./General strategic plan modification  | 2000 |
| U 222       | Montirone               | Variante P.E.E.P./Social housing planning modification  | 1999 |
| U 223       | Montirone               | Variante P.R.G./General strategic plan modification   | 1999 |
| U 224       | Montirone               | Variante L.R. 23/97 al P.R.G./General strategic plan modification   | 1999 |
| U 225       | San Zeno Naviglio       | Piano Finanziario/Consulenza/Convenzione Urb. P.P.  | 1999 |
| U 226       | Peschiera del Garda     | P.L. Scattolini (Società del Lago) e P.L. Ferrari (Filca)/Industrial local urban planning                 | 1999 |
| U 227       | Collebeato              | Piano di Recupero L.R.23/97/Requalification urban planning  | 1999 |
| U 228       | Nuvolento               | Variante P.R.G. L.R.23/97/General strategic plan modification   | 2001 |
| U 229       | Brescia                 | Piano d'Ambito Territoriale Estrattivo/Mines extraction general plan                                      | 2000 |
| U 230       | Concesio                | Nuovo Regolamento Edilizio L.R. 23/97/New building construction guidelines                                | 2000 |
| U 231       | Padenghe sul Garda      | Regolamento Arredo Urbano e Segnaletica/Street furniture and street signs installation guidelines         | 2000 |
| U 232       | San Felice del Benaco   | Variante al Piano Particolareggiato/Detailed urban planning modification                                  | 2000 |
| U 233       | Vestone                 | P.P.A. del P.I.P./Industrial Urban planning   | 2000 |
| U 234       | Vestone                 | Trasposizione PRG su base informatica/General strategic plan modification                                 | 2000 |
| U 235       | Preseglie               | Variante P.R.G. L.R.23/97/General strategic plan modification   | 2000 |
| U 236       | Calvagese della Riviera | Variante al P.R.G./General strategic plan modification  | 2000 |
| U 237       | Calvagese della Riviera | Revisione P.R.G./General strategic plan modification  | 2000 |
| U 238       | Padenghe sul Garda      | P.I. I. L.R.9/99/Industrial Urban planning  | 2000 |
| U 239       | Mazzano                 | P.L. Produttivo ex L.R.23/97/Local urban planning   | 2000 |
| U 240       | Calcinato               | P.I.P./Industrial Urban planning  | 2000 |
| U 241       | Odolo                   | Ridefinizione Revisione P.R.G./General strategic plan modification  | 2000 |

| commessa n° | luogo                   | Titolo commessa  | anno  |
|-------------|-------------------------|--|-------|
| U 242       | Villanuova sul Clisi    | Variante P.R.G./General strategic plan modification  | 2000  |
| U 243       | Vobarno                 | Trasposizione cartografica digitale del P.R.G./General strategic plan modification           | 2000  |
| U 244       | Vobarno                 | Variante P.R.G. L.R.23/97 2000/General strategic plan modification                           | 2000  |
| U 245       | Castrezzato             | Nuovo Regolamento Edilizio/New building construction guidelines                              | 2000  |
| U 246       | Montirone               | Variante P.R.G. L.R.23/97 2000 (NTA)/General strategic plan modification                     | 2000  |
| U 247       | Salò                    | Piano Particolareggiato/Detailed urban planning  | 2000  |
| U 248       | Calvagese della Riviera | Deroga struttura alberghiera/Hotel general plan modification                                 | 2001  |
| U 249       | Vestone                 | Piano Particolareggiato/Detailed urban planning  | 2000  |
| U 250       | Paitone                 | Variante P.R.G. L.R.23/97 2000 (Collettore fognario)/General strategic plan modification     | 2000  |
| U 251       | Nuvolento               | Variante P.R.G. L.R.23/97 2000 (Collettore fognario)/General strategic plan modification     | 2001  |
| U 252       | Manerba del Garda       | Programma integrato di intervento L.R.9/99/Integrated intervention program                   | 2001  |
| U 253       | Mazzano                 | P.L. Commerciale Medeghini/local urban planning  | 2000  |
| U 254       | Muscoline               | Variante ordinaria/General strategic plan modification                                       | 2001  |
| U 255       | Orzivecchi              | Piano di Lottizzazione Industriale/Industrial local urban planning                           | 2001  |
| U 257       | Montirone               | Variante P.E.E.P. L.R.23./Social housing planning modification                               | 2001  |
| U 258       | Prevalle                | III Variante L.R.23/97 - IV Variante L.R.23/97 commercio/General strategic plan modification | <2000 |
| U 259       | Concesio                | Variante L.R.23 - 2000/General strategic plan modification                                   | 2000  |
| U 260       | Grumello del Monte      | Trasposizione cartografica - Documento di inquadramento/Mapping documents                    | 2001  |
| U 261       | Provincia di Brescia    | P.T.C. - 2000/territorial & coordination planning program                                    | 2000  |
| U 262       | Calvagese della Riviera | Variante al P.R.G. vigente ai sensi L.R.23/97 - 2001/General strategic plan modification     | 2001  |
| U 263       | Nuvolento               | Variante al P.R.G. vigente ai sensi L.R.23/97 - 2001/General strategic plan modification     | 2001  |
| U 264       | Calcinato               | Variante al P.R.G. vigente ai sensi L.R.23/97 - 2001/General strategic plan modification     | 2001  |
| U 265       | Vestone                 | Variante al P.R.G. vigente ai sensi L.R.23/97 - 2001/General strategic plan modification     | 2001  |
| U 266       | Moniga del Garda        | Variante al P.R.G. vigente ai sensi L.R.23/97 - 2001/General strategic plan modification     | 2001  |
| U 267       | San Felice del Benaco   | Variante al P.R.G. ex L.R. 23 giugno 1997 n.23/General strategic plan modification           | 2000  |



| commessa n° | luogo                 | Titolo commessa  | anno |
|-------------|-----------------------|--|------|
| U 268       | San Felice del Benaco | Variante A L.R. 23/97 - Variante B L.R. 23/97/General strategic plan modification              | 2001 |
| U 269       | Odolo                 | Variante al P.R.G. ai sensi della L.R.23/97 - 02-2001/General strategic plan modification      | 2001 |
| U 270       | Lonato                | Revisione P.R.G. 2001/General strategic plan modification                                      | 2001 |
| U 271       | Lonato                | Variante L.R.23/97 - 03 2001/General strategic plan modification                               | 2001 |
| U 272       | Marcheno              | Variante al P.R.G. L.R.23 - 03/2001/General strategic plan modification                        | 2001 |
| U 273       | Nuvolato              | Revisione P.R.G. - 2001/General strategic plan modification                                    | 2001 |
| U 274       | Vestone               | Variante P.R.G. L.R.23/97 - Commerciale/General strategic plan modification                    | 2001 |
| U 275       | Grumello del Monte    | Revisione P.R.G. - 2001/General strategic plan modification                                    | 2001 |
| U 276       | Grumello del Monte    | Variante L.R.23/97 - Variante L.R.23/97 commercio/General strategic plan modification          | 2001 |
| U 277       | Lumezzane             | Variante P.R.G. Zone agricole/General strategic plan modification                              | 2001 |
| U 278       | Vestone               | variante P.R.G. - zona D7 - 2001/General strategic plan modification                           | 2001 |
| U 279       | Bedizzole             | Programma Integrato di Intervento/Integrated intervention program                              | 2001 |
| U 280       | Bedizzole             | Nuovo Regolamento Edilizio/New building construction guidelines                                | 2001 |
| U 281       | Bedizzole             | Variante P.R.G. ex L.R.23/97 Settore Commercio/General strategic plan modification             | 2001 |
| U 282       | Bedizzole             | Variante P.R.G. ai sensi L.R. n.1 del 15/01/2001/General strategic plan modification           | 2001 |
| U 283       | Bedizzole             | Variante P.R.G. ex L.R. 23/97 n.23 - 05/2001/General strategic plan modification               | 2001 |
| U 284       | Vallio Terme          | Nuovo Regolamento Edilizio/New building construction guidelines                                | 2001 |
| U 285       | Vallio Terme          | Variante P.R.G. ex L.R.23/97 Settore Commercio/General strategic plan modification             | 2001 |
| U 286       | Vallio Terme          | Variante P.R.G. ai sensi L.R. n.1 del 15/01/2001 - 05/2001/General strategic plan modification | 2001 |
| U 287       | Vallio Terme          | Variante ordinaria al P.R.G./General strategic plan modification                               | 2001 |
| U 288       | Agnosine              | Variante P.R.G. ex L.R.23 e Commercio/General strategic plan modification                      | 2001 |
| U 289       | Agnosine              | Variante P.R.G. ex L.R.23/97/General strategic plan modification                               | 2001 |
| U 290       | Agnosine              | Piano di Governo del Territorio/General strategic plan   | 2005 |
| U 291       | Gardone Val Trompia   | VI Variante L.R.23/97/General strategic plan modification                                      | 2001 |
| U 292       | Vobarno               | Variante al P.R.G. ai sensi L.R. 23/97 - 2001-08/General strategic plan modification           | 2001 |
| U 293       | Mazzano               | PL Commerciale e PR Bettola/Requalification urban planning                                     | 2001 |
| U 294       | Villanuova sul Clisi  | Variante ordinaria alle N.T.A./General strategic plan modification                             | 2001 |

| commessa n° | luogo                 | Titolo commessa  | anno |
|-------------|-----------------------|--|------|
| U 295       | Roe' Volciano         | Variante P.P. ex De Angeli Frua - Comparto B/Requalification urban planning modification   | 2001 |
| U 296       | Montirone             | Programma Integrato di Intervento Legge 12/04/1999 n. 9/Integrated intervention program  | 2001 |
| U 297       | San Felice del Benaco | Piano Particolareggiato - Centro per attrezzature di interesse comune integrate/Detailed urban planning for public building a spaces | 2001 |
| U 298       | Mazzano               | Accordo di programma - Zona produttiva Medeghini/Agreement for industrial areas  | 2001 |
| U 299       | Peschiera del Garda   | P.I.I. Residenziale Hotel Milano/Industrial urban planning   | 2001 |
| U 300       | Montirone             | PEEP 2002/Social housing planning  | 2001 |
| U 301       | Montirone             | Variante PRG - PF - Poli produttivi/General strategic plan modification  | 2001 |
| U 302       | Ospitaletto           | Sportello Unico Stefana/Integrated intervention program  | 2002 |
| U 303       | Vobarno               | Variante al P.R.G. - L.R.23 - Carpeneda/General strategic plan modification  | 2002 |
| U 304       | Rodengo-Saiano        | Piano di fattibilità Cimitero Rodengo S./Cemetery feasibility program  | 2002 |
| U 305       | Passirano             | Piano di Governo del Territorio e VAS /General strategic plan and Environmental risk assessment                                      | 2005 |
| U 306       | Marcheno              | Revisione PRG con adeguamento alla L.R. 15/01/2001 n. 1/General strategic plan modification  | 2002 |
| U 307       | Preseglie             | Variante ordinaria al PRG/General strategic plan modification  | 2002 |
| U 308       | Paitone               | Variante al PRG ex L.R. 23/97 - 2002/General strategic plan modification   | 2002 |
| U 309       | Prevalle              | Variante al PRG ex L.R. 23/97 - 2002/General strategic plan modification   | 2002 |
| U 310       | Travagliato           | Accordo di programma per Sportello Unico delle attività produttive/Program agreement for industrial areas                            | 2002 |
| U 311       | Cernusco Sul Naviglio | Programma Integrato di Intervento/Integrated intervention program  | 2002 |
| U 312       | Toscolano-Mademo      | Programma Integrato di Intervento/Integrated intervention program  | 2002 |
| U 313       | Concesio              | Variante al P.R.G. - 2002/General strategic plan modification  | 2002 |
| U 314       | Castenedolo           | P.L. produttivo Zaniboni/Local urban planning  | 2002 |
| U 315       | Rezzato               | Sportello Unico Faustini - Area ex Rotal/Integrated intervention program   | 2002 |
| U 316       | Brescia               | Sportello Unico Faustini - San Polo/Integrated intervention program  | 2002 |
| U 317       | Gardone Val Trompia   | Variante VIII ai sensi della L.R. 23/97/General strategic plan modification  | 2002 |
| U 318       | Montirone             | Variante al P.R.G. L.R. 23/97 - 05/2002/General strategic plan modification  | 2002 |
| U 319       | Montirone             | Variante ordinaria al P.R.G./General strategic plan modification   | 2002 |
| U 320       | Vestone               | Piano di fattibilità Nuovo Centro Sportivo/Feasibility program for new sports centre   | 2002 |
| U 321       | Castrezzato           | Piano di fattibilità Recupero "ex manifattura Tabacco"/Feasibility program for ex tobacco factory requalification                    | 2002 |

| commessa n° | luogo                 | Titolo commessa   | anno |
|-------------|-----------------------|---|------|
| U 322       | Villanuova sul Clisi  | Variante ordinaria - Zona E/General strategic plan modification   | 2002 |
| U 323       | Villanuova sul Clisi  | Variante L.R.23/97/General strategic plan modification  | 2002 |
| U 324       | Vestone               | Piano particolareggiato - Via Rinaldini/Detailed urban planning   | 2002 |
| U 325       | San Felice del Benaco | Individuazione aree per Installazione Impianti per telecomunicazioni - Pratica ARPA/Areas identification for telecommunications antennas installation program | 2002 |
| U 326       | Nuvolento             | Variante ordinaria NTA/B1/General strategic plan modification   | 2002 |
| U 327       | Sabbio Chiese         | P.I.I. Cave di Sabbia/Integrated intervention program   | 2002 |
| U 328       | Ghedi                 | Protocollo d'intesa e Accordo di programma/Agreement  | 2002 |
| U 329       | Bassano Bresciano     | Protocollo di Intesa/Agreement  | 2002 |
| U 330       | Calvisano             | Piano di Fattibilità - Attrezzature sportive/Feasibility program for sports facilities  | 2002 |
| U 331       | Manerba del Garda     | Piano Servizi - 2001/General strategic plan modification  | 2002 |
| U 332       | Vobarno               | Revisione del P.R.G. e Zonizzazione Acustica/General strategic plan modification and Acoustic territorial zoning  | 2002 |
| U 333       | Grumello del Monte    | Variante Zone produttive/General strategic plan modification  | 2002 |
| U 334       | Polpenazze del Garda  | Pratica ARPA - Individuazione aree di protezione per campi elettromagnetici/Areas identification for electromagnetic pollution prevention                     | 2002 |
| U 335       | Polpenazze del Garda  | Variante ordinaria NTA/General strategic plan modification  | 2002 |
| U 336       | Ospitaletto           | P.L. Residenziale/Local urban planning  | 2002 |
| U 337       | Predore               | Variante al P.R.G. ex L.R.23/93/General strategic plan modification   | 2002 |
| U 338       | Predore               | Variante ordinaria al P.R.G./General strategic plan modification  | 2002 |
| U 339       | Vobarno               | Variante ai sensi della L.R.23/97 - ottobre 2002/General strategic plan modification  | 2002 |
| U 340       | Castrezzato           | P.I.I. Programma Integrato di Intervento - ex L.R. 12/04/99 n.9/Integrated intervention program   | 2002 |
| U 341       | Gussago               | P.I.P. - Piano Inseadimenti Produttivi/Industrial areas urban planning  | 2002 |
| U 342       | Odolo                 | Revisione del PRG/General strategic plan modification   | 2003 |
| U 343       | Soiano del Lago       | Adeguamento reticolo idrico minore/Natural water canals reorganization planning   | 2002 |
| U 344       | Muscoline             | Variante al P.R.G. ex L.R.23/97/General strategic plan modification   | 2003 |
| U 345       | Ospitaletto           | Variante ordinaria al P.R.G./General strategic plan modification  | 2003 |
| U 346       | Ospitaletto           | Variante al P.R.G. ex L.R.23/97/General strategic plan modification   | 2003 |
| U 347       | Ospitaletto           | Variante generale Centri storici/Historic centre strategic plan modification  | 2003 |

| commessa n° | luogo                 | Titolo commessa   | anno |
|-------------|-----------------------|---|------|
| U 348       | Ospitaletto           | Piano paesistico/Environmental planning   | 2003 |
| U 349       | Ospitaletto           | Piano dei servizi/General strategic plan modification   | 2003 |
| U 351       | Bedizzole             | Variante L.23/97 al Piano Servizi/General strategic plan modification   | 2003 |
| U 352       | Paitone               | Variante al P.R.G. ex L.R.23/97/General strategic plan modification   | 2003 |
| U 353       | Chiani                | Sportello unico Tonelli/Integrated intervention program   | 2003 |
| U 354       | Sabbio Chiese         | P.E.E.P. - Piano per l'edilizia economico popolare in zona cimitero/Social housing planning   | 2003 |
| U 355       | Sabbio Chiese         | Piano di Governo del Territorio e VAS /General strategic plan and Environmental risk assessment   | 2005 |
| U 356       | Bedizzole             | Trasposizione PRG/General strategic plan modification   | 2003 |
| U 357       | Salò                  | Piano Paesistico/Environmental planning   | 2003 |
| U 358       | Grumello del Monte    | Variante al PRG ex LR.23/97/General strategic plan modification   | 2003 |
| U 359       | Prevalle              | Adeguamento del PRG allo Studio rischio Incidenti elevati/General strategic plan modification   | 2003 |
| U 360       | Gardone Val Trompia   | Variante al P.R.G. ex L.R.23/97 (centri storici)/General strategic plan modification  | 2003 |
| U 361       | Ospitaletto           | Programma finanziato per dismissione zona Ricovero, Scuole Elementari e Materna/Financial analysis for areas scrapping                                | 2003 |
| U 362       | Carnate               | P.I.I. Barassi/Integrated intervention program  | 2003 |
| U 363       | Polpenazze del Garda  | Sportello Unico per le attività produttive/Integrated intervention program  | 2003 |
| U 364       | Salò                  | Piano Particolareggiato - P.zza Bresciani/Detail urban program  | 2003 |
| U 365       | Prevalle              | Variante LR. 23/97 (su lucidi)/General strategic plan modification  | 2003 |
| U 366       | Villanuova sul Clisi  | Variante ordinata al P.R.G. - Loc. Milanino/General strategic plan modification   | 2003 |
| U 367       | Villanuova sul Clisi  | Piano Paesistico/Environmental planning   | 2003 |
| U 368       | Concesio              | Piano Paesistico/Environmental planning   | 2003 |
| U 369       | Vestone               | Variante ordinaria al P.R.G./General strategic plan modification  | 2003 |
| U 370       | Sabbio Chiese         | Piano Particolareggiato - nuovo insediamento residenziale/Detailed urban planning for residential areas   | 2003 |
| U 371       | San Felice del Benaco | Piano Paesistico/Environmental planning   | 2003 |
| U 372       | Soiano del Lago       | Variante generale e Piano Paesistico/Environmental planning modification  | 2003 |
| U 373       | Gussago               | Redazione inquadramento e assistenza per predisposizione PII/Detailed urban planning assessment   | 2003 |
| U 374       | Castrezzato           | Programma Integrato di Intervento per il recupero della ex Manifattura Tabacco/Integrated intervention program for ex-tobacco factory requalification | 2003 |
| U 375       | Concesio              | Variante al PRG per Adeguamento Piano Servizi/General strategic plan modification   | 2003 |

| <i>commessa n°</i> | <i>luogo</i>            | <i>Titolo commessa</i>  | <i>anno</i> |
|--------------------|-------------------------|---|-------------|
| U 376              | Gavardo                 | Piano di Lottizzazione Braga/Local urban planning   | 2003        |
| U 377              | San Felice del Benaco   | Variante al P.R.G. ai sensi della L.R.23/97/General strategic plan modification   | 2004        |
| U 378              | Villanuova sul Clisi    | Variante ordinaria al P.R.G./General strategic plan modification  | 2004        |
| U 379              | Vallio Terme            | Piano Paesistico comunale/Municipality environmental planning   | 2004        |
| U 380              | Soiano del Lago         | Variante al PRG ai sensi della L.R.23/97 - Anno 2004 - 1°/General strategic plan modification                                       | 2004        |
| U 381              | San Felice del Benaco   | Variante ordinaria al P.R.G./General strategic plan modification  | 2004        |
| U 382              | San Felice del Benaco   | Trasposizione del P.R.G./General strategic plan modification  | 2004        |
| U 383              | Calcinato               | Piano Paesistico/Environmental planning   | 2004        |
| U 384              | Preseglie               | Variante ordinaria al P.R.G./General strategic plan modification  | 2004        |
| U 385              | Montirone               | Variante ordinaria al P.R.G./General strategic plan modification  | 2004        |
| U 386              | Muscoline               | Variante L.R.23/97 art.4/General strategic plan modification  | 2004        |
| U 387              | Ranzanico               | Programma Integrato di Intervento residenziale alberghiero  | 2004        |
| U 388              | Predore                 | Variante 23/97 per adozione P.A./General strategic plan modification  | 2004        |
| U 389              | Gardone Val Trompia     | Variante ordinaria al P.R.G./General strategic plan modification  | 2004        |
| U 390              | Roe' Volciano           | Ampliamento discoteca Piazza/Plaza discoteque extemrsion urban planning   | 2004        |
| U 391              | Calcinato               | Variante al P.R.G. ex L.R. 23/97 - modifica modalita attuative zone D2/General strategic plan modification                          | 2004        |
| U 392              | Truccazzano             | Piano di recupero in Truccazzano/Requalification urban planning   | 2004        |
| U 393              | Vobarno                 | Variante Piano Particolareggiato Area ex Falk - settore 2/Detailed urban planning modification                                      | 2004        |
| U 394              | Prevalle                | Piano di Governo del Territorio e VAS /General strategic plan and Environmental risk assessment                                     | 2005        |
| U 395              | Soiano del Lago         | Piano di zona/Zoning planning   | 2004        |
| U 396              | Trevenzuolo-Vigasio     | Autodromo del Veneto/Veneto Race track compound urban planning  | 2004        |
| U 397              | Roe' Volciano           | Variante al Piano Particolareggiato edificio ex De Angeli Frua/Detailed urban planning modification                                 | 2005        |
| U 398              | Calvagese della Riviera | Individuazione Perimetro del Centro abitato/Historic centre borderline definition   | 2005        |
| U 399              | Gardone Val Trompia     | Variante ordinaria al PRG - 2005 (zone B2, PII, NTA)/General strategic plan modification  | 2005        |
| U 400              | Predore                 | Variante ordinaria al PRG (PLU produttivo)/General strategic plan modification  | 2005        |
| U 401              | Muscoline               | Variante ex L.23/97 per introduzione due zone a Standard pubblico/General strategic plan modification                               | 2005        |
| U 402              | Villanuova sul Clisi    | PII realizzazione nuovo Centro sportivo, Plesso scolastico e Municipio/Integrated intervention program for new school and town hall | 2005        |

| commessa n° | luogo                | Titolo commessa   | anno |
|-------------|----------------------|---|------|
| U 403       | Bedizzole            | PII - Realizzazione nuovo Centro Sportivo/Integrated intervention program for new sports centre   | 2005 |
| U 404       | Agnosine             | Sportello unico per le attività produttive - documento ricognitivo e variante urbanistica/Integrated intervention program for commercial activities | 2005 |
| U 405       | Capriolo             | PII - Cascina Miola//Integrated intervention program  | 2005 |
| U 406       | Gussago              | Programma Pluriennale di Attuazione del PIP/Integrated intervention program   | 2005 |
| U 407       | Preseglie            | Variante al P.R.G. ex L.R. 23/97/General strategic plan modification  | 2005 |
| U 408       | Nuvolera             | Trasposizione cartografica del PRG/General strategic plan modification  | 2005 |
| U 409       | Nuvolera             | Variante al P.R.G. ex L.R. 23/97 - incremento volumetria zona A1/General strategic plan modification  | 2005 |
| U 410       | Calcio               | Controdazioni e modifica elaborati/General strategic plan modification  | 2005 |
| U 411       | Nuvolento            | Pratica ARPA per individuazione aree per installazione impianti di telecomunicazioni/Areas identification for electromagnetic pollution prevention  | 2005 |
| U 412       | Bedizzole            | Variante al P.R.G. ai sensi della L.R. 23/97/General strategic plan modification  | 2005 |
| U 413       | Paitone              | Piano di Governo del Territorio e VAS /General strategic plan and Environmental risk assessment   | 2005 |
| U 414       | Salò                 | Piano di Governo del Territorio e VAS /General strategic plan and Environmental risk assessment   | 2005 |
| U 415       | Nuvolera             | Ricognizione preliminare per l'applicazione dello Sportello Unico/Integrated intervention program-initial recognition                               | 2005 |
| U 416       | Gussago              | Documento di Inquadramento per PII relativo a strutture private e pubbliche/Integrated intervention program for private and public schools          | 2005 |
| U 417       | Agnosine             | Variante al P.R.G. ex L.R. 23/97/General strategic plan modification  | 2005 |
| U 418       | Villanova sul Clisi  | 8a Variante al P.R.G. ai sensi della L.R.23/97/General strategic plan modification  | 2005 |
| U 419       | Gussago              | Documento di inquadramento "Viale Italia"/Integrated intervention program   | 2005 |
| U 420       | Gussago              | Documento di inquadramento per PII in via Ronco/Integrated intervention program   | 2005 |
| U 421       | Ospitaletto          | Variante ex L.R.23/97 al vigente PRG per ampliamento zona B2/General strategic plan modification  | 2005 |
| U 422       | Ospitaletto          | Variante L.R.23/97 al vigente PRG per eliminazione del tracciato TAV/General strategic plan modification  | 2005 |
| U 423       | Polpenazze del Garda | Zonizzazione acustica del territorio comunale/Acoustic territorial zoning   | 2006 |
| U 424       | Polpenazze del Garda | Piano di Governo del Territorio e VAS /General strategic plan and Environmental risk assessment   | 2006 |
| U 425       | Monte Isola          | Variante al Piano di Recupero Sinchignano per modifiche esterne e destinazioni/Requalification urban planning modifications                         | 2006 |
| U 426       | Bedizzole            | Piano di Governo del Territorio e VAS /General strategic plan and Environmental risk assessment   | 2006 |
| U 427       | Chiari               | PII ex Consorzio e ex Magazzini Generali/Integrated intervention program  | 2006 |

| commessa n° | luogo                | Titolo commessa   | anno |
|-------------|----------------------|---|------|
| U 428       | Bedizzole            | Variante al PRG ai sensi della L.23/97/General strategic plan modification  | 2006 |
| U 429       | Roe' Volciano        | Programma Integrato di intervento - RI.PA./Integrated intervention program  | 2006 |
| U 430       | Gavardo              | Lottizzazione artigianale PL6 - Bolina 2/Commercial areas zoning plan   | 2006 |
| U 431       | Polpenazze del Garda | Aggiornamento al Documento di Inquadramento relativo al PII Bottenago e Isola ecologica Picedo/Integrated intervention program                    | 2006 |
| U 432       | Roe' Volciano        | P.I.I. nuova residenza e recupero isolato nel centro antico di Volciano/Integrated intervention program for historic centre block requalification | 2006 |
| U 433       | Mazzano              | Piano di Lottizzazione in variante ai sensi della L.R.23/97/Local urban planning  | 2006 |
| U 434       | Roe' Volciano        | P.I.I. Almara/Integrated intervention program   | 2006 |
| U 435       | Puegnago sul Garda   | Piano di Recupero con aumento del 10% di volumetria/Requalification urban planning to increase the available volumes to built                     | 2006 |
| U 436       | Rodengo-Saiano       | Variante ex L.R.23/97 al PRG vigente/General strategic plan modification  | 2006 |
| U 437       | Manerbio             | Piano di Governo del Territorio e VAS /General strategic plan and Environmental risk assessment   | 2007 |
| U 439       | Nuvolera             | Piano di Governo del Territorio e VAS /General strategic plan and Environmental risk assessment   | 2006 |
| U 440       | Gussago              | P.I.I. Centro Servizi Franciacorta/Integrated intervention program  | 2006 |
| U 441       | Gardone Val Trompia  | 1a Variante al P.R.G. ai sensi della L.R. 23/97/General strategic plan modification   | 2006 |
| U 442       | Agnosine             | P.I.I. per insediamento produttivo-commerciale in loc. Pirla/Integrated intervention program for industrial-commercial activities                 | 2006 |
| U 443       | Muscoline            | Variante al P.R.G. ai sensi della L.R.23/97/General strategic plan modification   | 2006 |
| U 444       | Montirone            | Piano di Governo del Territorio e VAS /General strategic plan and Environmental risk assessment   | 2006 |
| U 445       | Vestone              | Piano di Recupero AVE/Requalification urban planning  | 2006 |
| U 446       | Calcio               | Piano di Governo del Territorio e VAS /General strategic plan and Environmental risk assessment   | 2006 |
| U 447       | Agnosine             | Sportello Unico per le Imprese - richiedente società IRO/Integrated intervention program for companies  | 2006 |
| U 448       | Roe' Volciano        | P.I.I. ICI srl - realizzazione di nuovi alloggi/Integrated intervention program for residential areas   | 2006 |
| U 449       | Roe' Volciano        | Sportello Unico OMSI - loc. San Pietro/integrated intervention program  | 2006 |
| U 450       | Roe' Volciano        | Sportello Unico OMSI - loc. Missana/Integrated intervention program   | 2006 |
| U 451       | Concesio             | Piano di Governo del Territorio e VAS /General strategic plan and Environmental risk assessment   | 2006 |
| U 452       | Chiari               | P.I.I. - Realizzazione del Polo Scolastico/Integrated intervention program for new school building  | 2006 |
| U 453       | Bedizzole            | Sportello Unico per le Attività Produttive - Ditta Meloni/Integrated intervention program   | 2006 |
| U 454       | Roe' Volciano        | Piano di Lottizzazione in località Crocette/Local urban planning  | 2006 |

| commessa n° | luogo                | Titolo commessa   | anno |
|-------------|----------------------|---|------|
| U 455       | Polpenazze del Garda | Variante ai sensi della L.R.23/97 - Normal/integrated intervention program modification   | 2006 |
| U 456       | Gussago              | Piano di Recupero in variante ai sensi della L.R.23/97 per ampliamento lottizzazione residenziale/Requalification urban planning for residential areas extension  | 2006 |
| U 457       | Barghe               | Piano di Governo del Territorio/General strategic plan  | 2006 |
| U 458       | Gussago              | Sportello Unico per realizzazione capannoni Valbia srl/integrated intervention program for new industrial area  | 2006 |
| U 459       | Nuvolera             | Documento di inquadramento e coordinamento redazione PII aree ex Società Agricola Modenese srl/integrated intervention program documents and general coordination | 2006 |
| U 460       | Chiari               | Nuovo polo scolastico/New school building complex   | 2006 |
| U 461       | Nuvolera             | Variante al PRG ai sensi della L.R.23/97/General strategic plan   | 2006 |
| U 462       | Gardone Val Trompia  | Redazione Nuovo Regolamento Edilizio/New building construction guidelines   | 2006 |
| U 463       | Calcio               | Variante semplificata al vigente PRG per classificazione edifici in zona agricola/General strategic plan modification for agricultural areas                      | 2006 |
| U 464       | Calcio               | Variante semplificata al vigente PRG (inserimento tracciato TAV e BREBEM) e zonizzazione Parco Oglio Nord)/General strategic plan modification                    | 2006 |
| U 465       | Nuvolento            | Variante ex art.25 L.R. 12/05 - modifica normal/General strategic plan extension  | 2006 |
| U 466       | Concesio             | Redazione Documento di Inquadramento e 3 PII//integrated intervention program documents   | 2007 |
| U 467       | Bedizzole            | Variante al PRG ai sensi della L.R.23/97 - Aree per servizi pubblici/General strategic plan modification for public services                                      | 2007 |
| U 468       | Lonato               | Sportello Unico per le imprese - Villa Madama/integrated intervention program   | 2007 |
| U 469       | Villanuova sul Clisi | Variante al P.R.G. ai sensi della L.23/97 - comparto CBO e via Carpen/General strategic plan modification   | 2007 |
| U 470       | Gussago              | Piano di Governo del Territorio e VAS /General strategic plan and Environmental risk assessment   | 2007 |
| U 471       | Polpenazze del Garda | Sportello Unico - Bardi Lucia/integrated intervention program   | 2007 |
| U 472       | Polpenazze del Garda | Sportello Unico - Goffi Antonio/integrated intervention program   | 2007 |
| U 473       | Polpenazze del Garda | Sportello Unico - Avanzi Giampietro/integrated intervention program   | 2007 |
| U 474       | Lonato               | Piano di Governo del Territorio e VAS /General strategic plan and Environmental risk assessment   | 2007 |
| U 475       | Nuvolento            | Variante al P.R.G. ai sensi della L.R.23/97 "ex Mulino"/General strategic plan extension  | 2007 |
| U 476       | Montirone            | Documento di Inquadramento per realizzazione<br>Programma Integrato di Intervento/integrated intervention program documents                                       | 2007 |
| U 477       | Brescia              | Programma Integrato di Intervento per la riconversione dell'ex insediamento produttivo "Pietra"/integrated intervention program "Pietra" industrial areas         | 2007 |
| U 478       | Gussago              | Sportello Unico con Accordo di Programma - Galba srl/integrated intervention program and agreement  | 2007 |



| commessa n° | luogo                | Titolo commessa  | anno |
|-------------|----------------------|--|------|
| U 479       | Tosciano-Maderno     | PEEP in località Pulciano/Social housing planning  | 2007 |
| U 480       | Lonato               | Variante al P.R.G. ai sensi della L.R.23/97/General strategic plan modification  | 2007 |
| U 481       | Bedizzole            | Variante al P.R.G. ai sensi della L.R.23/97/General strategic plan modification  | 2007 |
| U 482       | Montirone            | Variante ai sensi L.R.23/97 - localizzazione Centro interscambio/General strategic plan modification-exchange node identification                  | 2007 |
| U 483       | Nuvolera             | Variante al PRG ai sensi della L.R.23/97 - ridefinizione perimetro del PA/General strategic plan extension-redefinition of public borders          | 2007 |
| U 484       | Sale Marasino        | Programma Integrato di Intervento in loc. Bredina/Integrated intervention program  | 2007 |
| U 485       | Bedizzole            | Variante ai sensi della L.R. 23/97 - Edil Europa/General structural plan upgrade for "Edil Europa" project   | 2007 |
| U 486       | Bedizzole            | Variante ai sensi della L.R.23/97 - Società 2A srl/General structural plan upgrade for "Società 2A" project  | 2007 |
| U 487       | Brescia              | P.I.I. - Editoriale Brescia Tower/Integrated project "Editoriale Brescia Tower"  | 2007 |
| U 488       | Villanuova sul Clisi | Documento di Inquadramento/General structural plan upgrade   | 2007 |
| U 489       | Brescia              | Piano di Recupero - Immobile produttivo ad uso commerciale e direzionale/Renovation masterplan and regulation for office and commercial building   | 2007 |
| U 490       | Manerba del Garda    | Sportello Unico Green Pack Resort sas/Integrated project "Green Park Resort"   | 2007 |
| U 491       | Montirone            | P.I.I. per riqualificazione ex Municipio/Integrated project for old town hall: renovation  | 2007 |
| U 492       | Ome                  | Piano di Governo del Territorio e VAS /General strategic plan and Environmental risk assessment  | 2007 |
| U 493       | Montirone            | P.I.I. Stazione/Integrated project "Stazione"  | 2007 |
| U 494       | Odolo                | Sportello Unico - I.R.O. spa Odolo/Integrated project "I.R.O. spa"   | 2007 |
| U 495       | Bedizzole            | P.I.I. - Realizzazione del nuovo Centro sportivo/Integrated project for new sports center  | 2007 |
| U 496       | Lonato               | Atto ricognitivo per S.U. attività produttive/General structural plan upgrade with industrial areas location                                       | 2007 |
| U 497       | Lonato               | Variante al P.R.G. ai sensi della L.R.23/97 - modifica destinazione d'uso area standard/General structural plan upgrade                            | 2007 |
| U 498       | Concesio             | Programmi Integrati di Intervento - Roda - Tensiochimica - Metalwork/3 Integrated projects "Roda - Tensiochimica - Metalwork"                      | 2007 |
| U 499       | Lonato               | Documento di Inquadramento per redazione P.I.I. - Nuovo Centro Sportivo/General structural plan upgrade with new sports center feasibility study   | 2007 |
| U 500       | Preseglie            | Variante al P.R.G. ai sensi della L.R.23/97 - modifica modalità di intervento edificio in centro storico/General structural plan upgrade           | 2007 |
| U 501       | Preseglie            | Variante al P.R.G. ai sensi della L.R.23/97 - riconoscimento edificio non adibito ad uso agricolo in zona agricola/General structural plan upgrade | 2007 |
| U 502       | Preseglie            | Sportello Unico per realizzazione attività commerciale/Integrated project for commercial building  | 2007 |

| commessa n° | luogo                   | Titolo commessa  | anno |
|-------------|-------------------------|--|------|
| U 503       | Brescia                 | P.L. in variante al P.R.G. ai sensi della L.R.23/97 - Centro sportivo "Club Azzurri"/Masterplan and regulation sports center "Club Azzurri"  | 2007 |
| U 504       | Agosine                 | Piano Cimiteriale/Graveyard general plan   | 2007 |
| U 505       | Predore                 | Variante ai sensi della L.R.23/97 - Modifica Norma/General structural plan upgrade   | 2007 |
| U 506       | Villanuova sul Clisi    | Piano di Governo del Territorio e VAS /General strategic plan and Environmental risk assessment  | 2007 |
| U 507       | Bedizzole               | P.L.in variante ai sensi della L.R.23/97 - Recupero edifici "Borgo Palazzo"/General structural plan upgrade with building compound renovation  | 2007 |
| U 508       | Vobarno                 | Variante al P.R.G. ai sensi della L.R.23/97/General structural plan upgrade  | 2007 |
| U 509       | Barghe                  | SUAP sistemazione e ampliamento capannone ad uso industriale e costruzione nuova palazzina uffici/Integrated project for industrial building upgrade and extension and new office building                                 | 2007 |
| U 510       | Barghe                  | SUAP per realizzazione nuovo capannone/Integrated project for industrial building construction   | 2007 |
| U 511       | Cellatica               | Piano di Governo del Territorio e VAS /General strategic plan and Environmental risk assessment  | 2007 |
| U 512       | Travagliato             | Progetto di valorizzazione e sviluppo urbanistico dell'area sita nel Comune di Travagliato/Urban development and masterplan in Travagliato   | 2007 |
| U 513       | Zone                    | Piano di Governo del Territorio e VAS /General strategic plan and Environmental risk assessment  | 2007 |
| U 514       | Mazzano                 | Piano di Lottizzazione in località "Due Porte"/Masterplan and regulation "Due Porte" project   | 2007 |
| U 515       | Passirano               | Variante al PRG ai sensi della L.R.23/97 - individuazione area da destinare a verde pubblico/General structural plan upgrade with green areas and parks planning   | 2007 |
| U 516       | Passirano               | Variante al PRG ai sensi della L.R.23/97 - correzione gradi di operatività (fabbricati CS)/General structural plan upgrade   | 2007 |
| U 517       | Muscoline               | Variante al PRG ai sensi della L.R.23/97 - ampliamento pista ciclabile e riclassificazione area circostante la torre/General structural plan upgrade with cycling lane system extension and historic center classification | 2007 |
| U 518       | Lonato                  | P.I.I. Centro Sportivo/Integrated project for new sports centre  | 2007 |
| U 519       | Bedizzole               | Coordinamento redazione SUAP - Società NODO srl/Integrated project "Nodo"  | 2007 |
| U 520       | Bedizzole               | Variante al PRG ai sensi della L.R.23/97 - International Property srl/General structural plan upgrade with "International Property srl" integrated project   | 2007 |
| U 521       | Bedizzole               | Programma Integrato di Intervento - realizzazione Impianti produttivi/Integrated project for industrial plants compound  | 2007 |
| U 522       | Bedizzole               | Variante al P.R.G. ai sensi della L.R.23/97 - riconversione fabbricati produttivi via Valpiana/via Libertà/ General structural plan upgrade with industrial areas renovation "Valpiana - Libertà" project                  | 2007 |
| U 523       | Calvagese della Riviera | Piano di Governo del Territorio e VAS /General strategic plan and Environmental risk assessment  | 2007 |
| U 524       | Gardone Riviera         | Piano di Governo del Territorio e VAS /General strategic plan and Environmental risk assessment  | 2008 |
| U 525       | Predore                 | Piano di Governo del Territorio e VAS /General strategic plan and Environmental risk assessment  | 2008 |

| commessa n° | luogo                   | Titolo commessa   | anno |
|-------------|-------------------------|---|------|
| U 526       | Capriano del Colle      | Piano di Governo del Territorio e VAS /General strategic plan and Environmental risk assessment   | 2008 |
| U 527       | Lonato                  | Variante al P.R.G. ai sensi della L.R.23/97 - modifica zone in centro storico e loc. Barozzi/General structural plan upgrade with historic center regulation                        | 2008 |
| U 528       | Villanuova sul Clisi    | Programma Integrato di Intervento - riqualificazione ex area Grignasco/integrated project for industrial area renovation "Grignasco" project  | 2008 |
| U 529       | Nuvolera                | Variante al P.R.G. ai sensi della L.R.23/97 - modifica PII Società Agricola Modenese/General structural plan upgrade with integrated project "Società Agricola Modenese"            | 2008 |
| U 530       | Bedizzole               | Programma Integrato di Intervento -- "Ormadelli"/Integrated project "Ormadelli"   | 2008 |
| U 531       | Bedizzole               | Variante al P.R.G. ai sensi della L.R.23/97 - Modifica viabilità/General structural plan extension with roads system upgrade  | 2008 |
| U 532       | Ospitaletto             | Piano di Recupero - Bonomi/Renovation masterplan and regulation "Bonomi" project  | 2008 |
| U 533       | Ponte San Pietro        | Programma Integrato di Intervento per realizzazione di Centro Commerciale/Shopping mall integrated project  | 2008 |
| U 534       | Villa Carcina           | Piano di Governo del Territorio e VAS /General strategic plan and Environmental risk assessment   | 2008 |
| U 535       | Calvagese della Riviera | Variante al P.R.G. ai sensi della L.R.23/97 - Trasformazione aree per servizi scolastici/General structural plan upgrade with new school areas                                      | 2008 |
| U 536       | Lonato                  | P.I.I. Rassica/Integrated project "Rassica"   | 2008 |
| U 537       | Vobarno                 | Sportello Unico Valsir spa/Integrated project "Valsir"  | 2008 |
| U 538       | Bedizzole               | SUAP Mosca/Integrated project "Mosca"   | 2008 |
| U 539       | Mazzano                 | P.I.I. Baitone - Patuzza - realizzazione complesso residenziale, commerciale e centro sportivo/integrated project "Baitone" - residential and commercial complex and sports center  | 2008 |
| U 540       | Seriata                 | Piano di Governo del Territorio/General structural plan   | 2008 |
| U 541       | Nuvolento               | Piano di Governo del Territorio e VAS /General strategic plan and Environmental risk assessment   | 2008 |
| U 542       | Vobarno                 | Piano di Governo del Territorio/General structural plan   | 2008 |
| U 543       | Ospitaletto             | Tavola di identificazione degli ambiti agricoli/General structural plan upgrade with agricultural plan  | 2008 |
| U 544       | Polpenazze del Garda    | SUAP Bertazzi - Azienda agricola Il Roccolo/integrated project "Bertazzi"   | 2008 |
| U 545       | Rezzato                 | Protocollo d'intesa in Comune di Rezzato/Rezzato Municipality agreement   | 2008 |
| U 546       | Rodengo-Saiano          | PII Frassine/Integrated project "Frassine"  | 2008 |
| U 548       | Polpenazze del Garda    | Variante al PRG ai sensi della L.R.23/97 - Casa di riposo, parcheggio pubblico e 4 minialloggi/General structural plan upgrade with rest home, carpark and 4 housing units projects | 2008 |
| U 549       | Polpenazze del Garda    | Piano cimiteriale e pratica applicazione deroghe alle distanze degli allevamenti zootecnici/Graveyard general plan  | 2008 |
| U 550       | Lonato                  | Variante al PRG ai sensi della L.R.23/97 - Localizzazione impianti carburante/General structural plan upgrade with gas station  | 2008 |

| commessa n° | luogo                 | Titolo commessa   | anno |
|-------------|-----------------------|---|------|
|             |                       | plan  |      |
| U 551       | Cellatica             | Coordinamento redazione SUAP Cavalleri srl/integrated project "Cavalleri"   | 2008 |
| U 552       | Ome                   | Parere su conformità al PCT per pratica PII Lizzana/integrated project "Lizzana"  | 2008 |
| U 553       | Nuvolento             | Piano insediamenti Produttivi/Industrial plant integrated project   | 2008 |
| U 554       | Lonato                | Varianti varie e rettifiche cartografiche al PRG/General structural plan upgrade  | 2008 |
| U 555       | Lonato                | P.I.I. loc. Solera/integrated project "Solera"  | 2008 |
| U 556       | Polpenazze del Garda  | Variante al P.R.G. ai sensi della L.R.23/97/General structural plan upgrade   | 2008 |
| U 557       | Desenzano del Garda   | SUAP - località La Perla/integrated project "La Perla"  | 2008 |
| U 558       | Concesio              | Programma Integrato di Intervento "Villa Carla"/integrated project "Villa Carla"  | 2008 |
| U 559       | Predore               | Variante ai sensi della L.R.23/97 - modifica classi di fattibilità azioni di Piano/General structural plan extension with hydrogeological instability risk assessment | 2008 |
| U 560       | Prevalle              | Variante al PGT ex L.R.12/2005 - correzioni cartografiche/General structural plan extension   | 2009 |
| U 561       | Cellatica             | P.I.I. Centro sportivo/integrated project for new sports centre   | 2009 |
| U 562       | Montirone             | Piano di Lottizzazione - Ambito di trasformazione n.6/integrated project, masterplan and regulation area n°6  | 2009 |
| U 563       | Montirone             | Piano di Recupero - comparto via Pedrona/Renovation integrated project "via Pedrona" compound   | 2009 |
| U 564       | Lonato                | Variante al PRG ai sensi della L.R.23/97 - Borgo Drugolo/General structural plan extension Drugolo town   | 2009 |
| U 565       | Gussago               | P.I.I. - Cambio destinazione d'uso a destinazione residenziale/integrated residential project   | 2009 |
| U 566       | Lonato                | SUAP Concaverde/integrated project "Concaverde"   | 2009 |
| U 567       | Barghe                | Piano cimiteriale/Graveyard general plan  | 2009 |
| U 568       | Brescia               | Piano di lottizzazione immobili ex Stefanina/integrated project, masterplan and regulation for "ex Stefanina" compound  | 2009 |
| U 569       | Nuvolera              | Variante al P.R.G. ai sensi della L.R.23/97 - Recepimento PAI/General structural plan upgrade with hydrogeological instability risk assessment                        | 2009 |
| U 570       | Predore               | Variante al PRG ai sensi della L.23/97 - proposta di eliminazione strada privata/General structural plan extension with roads system upgrade                          | 2009 |
| U 571       | San Felice del Benaco | Piano di Governo del Territorio e VAS /General strategic plan and Environmental risk assessment   | 2009 |
| U 572       | Toscolano-Mademo      | P.E.E.P. in località Gaino/Social housing program   | 2009 |
| U 573       | Toscolano-Mademo      | P.E.E.P. Gaino - Cooperativa di Residenza Popolare/Social housing program "Cooperativa di residenza popolare"   | 2009 |
| U 574       | Manerba del Garda     | Piano di Governo del Territorio e VAS /General strategic plan and Environmental risk assessment   | 2009 |
| U 575       | San Felice del Benaco | Variante al PRG per individuazione impianto potabilizzazione/General structural plan upgrade with new water plant   | 2009 |

| commessa n° | luogo                | Titolo commessa  | anno |
|-------------|----------------------|--|------|
| U 576       | Cogoleto             | Piano Urbanistico Comunale (PUC) e VAS/General structural plan and Environmental risk assessment   | 2009 |
| U 577       | Calcio               | Variante al PRG ai sensi della L.R.23797 - Introduzione nuova Casa di Riposo/General structural plan upgrade with new rest home                      | 2009 |
| U 578       | Monte Isola          | Piano di Governo del Territorio, VAS e Zonizzazione Acustica /General structural plan, Environmental risk assessment and Acoustic Territorial Zoning | 2009 |
| U 579       | Bedizzole            | Piano Cimiteriale/Graveyard general plan   | 2009 |
| U 580       | Manerba del Garda    | Variante al PRG ai sensi della L.R.23797 - inserimento nuova scuola/General structural plan upgrade with new school centre                           | 2010 |
| U 581       | Nuvolento            | Variante al PRG - Nuovo tracciato scolmatore Torrente Rudone/General structural plan upgrade with new sewer plant                                    | 2010 |
| U 582       | Bedizzole            | Variante al PRG - Nuovo tracciato scolmatore Torrente Rudone/General structural plan upgrade with new sewer plant                                    | 2010 |
| U 583       | Nuvolera             | Variante al PRG - Nuovo tracciato scolmatore Torrente Rudone/General structural plan upgrade with new sewer plant                                    | 2010 |
| U 584       | Prevalle             | Seconda variante al PGT/General structural plan upgrade  | 2010 |
| U 585       | Poipenazze del Garda | Piano Quadro loc. Fontanelle - ambiti di trasformazione 1, 2, 3A e 3B/General structural plan upgrade  | 2010 |
| U 586       | Odolo                | Piano di Recupero - Fagnameria Leall/Renovation masterplan and regulation for industrial area  | 2010 |
| U 587       | Manerbio             | Variante al PGT e pratica esclusione VAS/General structural plan upgrade and environmental risk assessment   | 2010 |
| U 588       | Passirano            | Nuovo Regolamento edilizio/General structural plan regulation  | 2010 |
| U 589       | Sabbio Chiese        | Variante al P.G.T./General structural plan upgrade   | 2010 |
| U 590       | Cellatica            | P.E.E.P. - località Fantasina/Social housing program "Fantasina"   | 2010 |
| U 591       | Mazzano              | Ambito di trasformazione in variante al PGT/General structural plan upgrade  | 2010 |
| U 592       | Monticelli Brusati   | SUAP per realizzazione complesso commerciale/integrated project for commercial centre  | 2010 |
| U 593       | Manerbio             | Terza Variante al P.G.T./General structural plan upgrade   | 2010 |
| U 594       | Lonato               | Piano Paesistico di Contesto/Environmental integration plan  | 2010 |
| U 595       | Villa Carcina        | Studio Mitigazioni Ambito di trasformazione n.4/Environmental risk assessment  | 2010 |
| U 596       | Padenghe sul Garda   | Verifica assoggettabilità alla VAS/Environmental risk assessment   | 2010 |
| U 597       | Bedizzole            | SUAP in comune di Bedizzole - ampliamento vetreria Valentini/Integrated project for glass plant  | 2010 |
| U 598       | Poipenazze del Garda | SUAP - az. Fioralba di Vezzola/Integrated project "Fioralba"   | 2010 |
| U 599       | Sabbio Chiese        | SUAP finalizzato alla realizzazione di due edifici produttivi/Integrated project and regulation for 2 industrial buildings                           | 2010 |
| U 600       | Calcio               | Variante al PGT e redazione VAS/General structural plan upgrade and environmental risk assessment  | 2010 |
| U 601       | Poipenazze del Garda | P.L. in variante - Comparto 1/Masterplan and regulation for "Comparto 1" project   | 2010 |

| commessa n° | luogo                   | Titolo commessa  | anno |
|-------------|-------------------------|--|------|
| U 602       | Polpenazze del Garda    | P.L. - Comparto 2/Masterplan and regulation for "Comparto 2" project   | 2010 |
| U 603       | San Felice del Benaco   | Piano Cimiteriale/Graveyard general plan   | 2010 |
| U 604       | Polpenazze del Garda    | Variante al P.G.T./General structural plan upgrade   | 2011 |
| U 605       | Manerba del Garda       | Rettifica P.I.F./Forest general plan upgrade   | 2011 |
| U 606       | Salò                    | Sportello Unico per realizzazione nuova serra/Integrated project for plant nursery   | 2011 |
| U 607       | Concesio                | Variante al PdS e PdR del PGT/General structural plan upgrade  | 2011 |
| U 608       | Lonato                  | Variante al PdS e al PdR del PGT/General structural plan upgrade   | 2011 |
| U 609       | Chiari                  | SUAP realizzazione nuovi accessi e spaccio agroalimentare/Integrated project for farm shopping center                                | 2011 |
| U 610       | Polpenazze del Garda    | SUAP per costruzione fabbricato rurale con residenza - Azienda agricola f.lli Bariselli/Integrated project farming plant and housing | 2011 |
| U 611       | Agnosine                | VAS area ex Rivadossi/Environmental risk assessment for "ex Rivadossi" project   | 2011 |
| U 612       | Gardone Riviera         | Variante al P.G.T./General structural plan upgrade   | 2011 |
| U 613       | Lonato                  | PII in variante all'ambito di trasformazione - art.6/Integrated project "art.6"  | 2011 |
| U 614       | Bedizzole               | Piano Attuativo P.R.7 in località San Vito/Masteplan and regulation for "P.R.7" project in San Vito                                  | 2011 |
| U 615       | Gavardo                 | Variante al P.L. Braga/Masteplan and regulation for the extension of "Braga" project   | 2011 |
| U 616       | Ghedi                   | Piano di recupero per riconversione area produttiva dismessa/Renovation masterplan and regulation for industrial area                | 2011 |
| U 617       | Calvagese della Riviera | VAS relativa a proposta variante dell'ADT 1/Environmental risk assessment masterplann "ADT1"   | 2011 |
| U 618       | Lonato                  | Trasposizione del PGT in formato shape/General structural plan shape file translation  | 2011 |
| U 619       | Villa Carcina           | Trasposizione del PGT in formato shape/General structural plan shape file translation  | 2011 |
| U 620       | Orzivecchi              | 1a Variante al PGT/General structural plan upgrade   | 2011 |
| U 621       | Passirano               | Variante al PGT - ditta Marchina/Ditta Marchina integrated project   | 2011 |
| U 622       | Gussago                 | Piano di Recupero Cascina Venturelli/Cascina Venturelli integrated project   | 2011 |
| U 623       | Coccaglio               | Piano Cimiteriale/Graveyard general plan   | 2011 |
| U 624       | Villanuova sul Clisi    | Variante al P.G.T./General structural plan upgrade   | 2011 |
| U 625       | Roe' Volciano           | SUAP Cammi/Integrated project "Cammi"  | 2011 |
| U 626       | Villa Carcina           | Variante al P.G.T./General structural plan upgrade   | 2011 |
| U 627       | Calvagese della Riviera | Variante al PDR e al PDS del Piano di Governo del Territorio/General structural plan upgrade   | 2012 |
| U 628       | Cellatica               | Predisposizione nuovo regolamento edilizio/General structural plan regulation  | 2012 |

| commessa n° | luogo                   | Titolo commessa  | anno |
|-------------|-------------------------|--|------|
| U 629       | Passirano               | Redazione Variante al Documento di Piano del PGT/General structural plan upgrade   | 2012 |
| U 630       | Lonato                  | Variante urbanistica al PGT, Autorizzazione Paesaggistica, progettazione e DL di nuovo complesso residenziale/New residential complex integrated project and environmental risk assessment | 2012 |
| U 631       | Manerbio                | Predisposizione di Variante al PGT e Valutazione Ambientale Strategica/General structural plan upgrade and environmental risk assessment   | 2012 |
| U 632       | Villa Carcina           | Predisposizione VAS, variante al PdR e al Pgs/Environmental risk assessment for general structural plan  | 2012 |
| U 633       | Castel Mella            | Predisposizione componente urbanistica e VAS - P.A.5 in variante al PGT vigente/Masterplan, regulation and environmental risk assessment   | 2012 |
| U 634       | Coccaglio               | Redazione P.U.G.S.S. - Piano Urbano Generale dei Servizi del Sottosuolo/Urban subservices general plan   | 2012 |
| U 635       | Capriolo                | Redazione Piano Cimiteriale/Graveyard general plan   | 2012 |
| U 636       | Travagliato             | PilI edificabilità insediamenti attività logistica/commerciale/Integrated project for locistcal and commercial platform  | 2012 |
| U 637       | Lonato                  | Predisposizione file Variante PL Molini 4 per pubblicazione su BURL/Masterplan "Molini 4" and compliance with regional law   | 2012 |
| U 638       | Gardone Riviera         | VAS relativa alla Variante al PGT e predisposizione per collaudo e pubblicazione su BURL/Environmental risk assessment of General structural plan and compliance with regional law         | 2012 |
| U 639       | Lonato                  | Recepimento di Variante al PGT - SUAP Camping GAZ Italia/Integrated project for logistical platform and environmental risk assessment "Camping GAZ"  | 2012 |
| U 640       | Castenedolo             | Edificabilità insediamenti per attività logistica ed interscambio merci nel P.A. di Montichiari/Integrated project for logistical platform   | 2012 |
| U 641       | Lonato                  | Redazione Variante al Piano Attuativo/Masterplann and regulations upgrade  | 2012 |
| U 642       | Bedizzole               | Varianti al PdR e al PdS per revisione fasce di rispetto/General structural plan upgrade   | 2012 |
| U 643       | Passirano               | Trasposizione NTA del Piano delle Regole e dei NAF del PGT/General structural plan regulations and historic centre general plan  | 2012 |
| U 644       | Orzivecchi              | Redazione P.U.G.S.S./Urban subservices general plan  | 2012 |
| U 645       | Castenedolo             | Procedure per edificabilità insediamenti per attività di logistica ed interscambio merci/Integrated project for logistical platform and environmental risk assessment                      | 2012 |
| U 646       | Calvagese della Riviera | Redazione del Piano Urbano Generale dei servizi del sottosuolo/Urban subservices general plan  | 2012 |
| U 647       | Agnosine                | Predisposizione Variante al P.G.T. e V.A.S./General structural plan upgrade and environmental risk assessment  | 2012 |
| U 648       | Rovato                  | Variante al PII e VAS realizzazione struttura logistica/Integrated project for logistical platform and environmental risk assessment   | 2012 |
| U 649       | Polpenazze del Garda    | Redazione di Variante puntuale alla classificazione acustica/acoustic environmental risk assessment  | 2012 |
| U 650       | Polpenazze del Garda    | S.U.A.P. alberghiero - agricolo GARDA WELLNESS - IMAGINIFICA GESTION/Integrated project for resort and farm activity "Gardawellness"   | 2013 |
| U 651       | Erbusco                 | Verifica assoggettabilità V.A.S. variante P.I.I. "Via Iseo"/Environmental risk assessment for integrated project   | 2013 |

| commessa<br>n° | luogo                  | Titolo commessa  | anno   |
|----------------|------------------------|--|--------|
| U 652          | Cellatica              | Redazione P.U.G.S.S./Urban subservices general plan  | 2013   |
| U 653          | Bagnolo Mella          | S.U.A.P. in variante al P.G.T. e V.A.S./Integrated project and environmental risk assessment | 2013   |
|                |                        | <b>PROGETTI PER APPALTI CONCORSI</b>   |        |
| AC 001         | Mazzano                | Centro Civico Direzionale – Commerciale/Office and Commercial Center                         | < 2000 |
| AC 002         | Chiari-Borgosatollo    | I.A.C.P./Social Housing Program I.A.C.P.   | < 2000 |
| AC 003         | Adro-Cologne-Provaglio | I.A.C.P./Social Housing Program I.A.C.P.   | < 2000 |
| AC 004         | Orzinuovi              | Spalti   | < 2000 |
| AC 005         | Cagliari               | Karalis – 2380   | < 2000 |
| AC 006         | Bovezzo                | Boetium – 3751   | < 2000 |
| AC 007         | Castenedolo            | Est Est Est  | < 2000 |
| AC 008         | Brescia                | Torre – Costr. Edili Tonelli S.p.a./Tower project "Tonelli"                                  | < 2000 |
| AC 009         | Brescia                | Palestra Costr. Edili Tonelli S.p.a./Sports hall "Tonelli"                                   | < 2000 |
| AC 010         | Sarnico                | Concorso per Piazza/Central town square competition  | < 2000 |
| AC 011         | Brescia                | I.A.C.P. Costr. Edili Tonelli S.p.a./Social Housing Program I.A.C.P.                         | < 2000 |
| AC 012         | Brescia                | 32 alloggi Pasquali S.p.a./32 units housing "Pasquali"                                       | < 2000 |
| AC 013         | Puegnago sul Garda     |  | < 2000 |
| AC 014         | Desenzano del Garda    | Parcheggi Interrati/Underground Carpark  | < 2000 |
| AC 015         | Brescia                | Alloggi per extra comunitari F.I.M. S.r.l./Housing for foreigners "F.I.M."                   | < 2000 |
| AC 016         | Brescia                | I.A.C.P. Costr. Edili Tonelli S.p.a./Social Housing Program I.A.C.P.                         | < 2000 |
| AC 017         | Brescia                | P.E.E.P. Filca/Social Housing Program P.E.E.P.   | < 2000 |
| AC 018         | Salo'                  | Nuovo Plesso Scolastico / New school complex   | < 2000 |
| AC 019         | Brescia                | Cascine Filca / Residential project "Filca"  | < 2000 |
| AC 020         | Rezzato                | C.F.P. Vantini   | < 2000 |
| AC 021         | Roncadelle             | Palazzetto Polivalente - Costruzioni Edili Tonelli spa/Sports hall "Tonelli"                 | < 2000 |
| AC 022         | Brescia                | Concorso P.R.U./P.R.U. Competition   | 2000   |
| AC 023         | Salo'                  | Residence di 32 alloggi/32 Units Residential Complex   | 2000   |
| AC 024         | Cologne                | Appalto Concorso - Progetto Esecutivo Nuova Palestra/New Sports hall-Construction drawings   | 2003   |



| commessa n° | luogo                    | Titolo commessa   | anno   |
|-------------|--------------------------|---|--------|
| AC 025      | Brescia                  | Ristrutturazione edificio esistente per realizzazione R.S.A./Building renovation for old age home                                 | 2004   |
| AC 027      | Suzzara                  | Ampliamento della Scuola Media superiore/Secondary school extension   | 2004   |
| AC 028      | Pianiga                  | Costruzione nuova Caserma Carabinieri/New military headquarter  | 2004   |
| AC 029      | Monasterolo Del Castello | Progetto per la realizzazione di un nuovo plesso scolastico/New school complex  | 2005   |
| AC 030      | Latina                   | Nuovo Centro Commerciale in Latina-Scalo/New shopping mall in Latina-Scalo  | 2008   |
| AC 031      | Cabiante                 | Concorso di idee per Riqualficazione urbanistica e ambientale di ambiti produttivi/Urban and environmental renovation competition | 2011   |
| AC 032      | Cernusco Sul Naviglio    | Concorso per progettazione nuovo Polo scolastico in via Goldoni/New school complex competition                                    | 2011   |
| AC 033      | Toledo (Spain)           | Proposta architettonica Barrio Avanzado/"Barrio Avanzado" residential project   | 2011   |
| AC 034      | Cabiante                 | Disegno urbano per riqualficazione ambiti/Urban renovation project  | 2011   |
| AC 035      | Roma                     | Progettazione nuovo Auditorium ad Acilia/New theatre in Acilia  | 2011   |
| AC 036      | Rodano                   | Concorso Nuova sede Municipio/New town hall competition   | 2012   |
| AC 037      | Milano                   | Concorso Idee Architettura di Servizio EXPO 2015/service building competition Expo 2015   | 2012   |
| AC 038      | Padenghe sul Garda       | Concorso di progettazione "Riqualficazione Piazza D'Annunzio"/D'annunzio Square renovation competition                            | 2012   |
| AC 039      | La Spezia                | Riqualficazione della Diga Foranea nel Golfo di La Spezia/Seawall renovation in La Spezia   | 2012   |
|             |                          | <b>PROGETTI PER COOPERATIVE</b>   |        |
| C 001       | Rodengo-Saiano           | Coop. Casa Lavoratori - 32 alloggi/32 residential units "Casa Lavoratori"   | 1980   |
| C 002       | Bedizzole                | Coop. Minerva 79 & 80/Residential project "Minerva 79 & 80"   | < 1983 |
| C 003       | Toscolano-Maderno        | Coop. Residenza Popolare - 12 alloggi/12 residential units "Residenza Popolare"   | < 1983 |
| C 004       | Gargnano                 | Coop. Gargnanesse Prima/Residential project "Gargnanesse Prima"   | < 1983 |
| C 005       | Toscolano-Maderno        | Coop. 2 Residenza Popolare - 80/Residential project "Residenza Popolare 2"  | < 1983 |
| C 006       | Rodengo-Saiano           | Coop. Casa Lavoratori - 24 alloggi/24 residential units "Casa Lavoratori"   | 1983   |
| C 007       | Rodengo-Saiano           | Coop. Casa Lavoratori - 20 alloggi/20 residential units "Casa Lavoratori"   | 1983   |
| C 008       | Cellatica                | Coop. Cele - 20 alloggi/20 residential units "Cele"   | 1993   |
| C 009       | Toscolano-Maderno        | Terza Cooperativa/residential project "Terza Cooperativa"   | < 1986 |
| C 010       | Rovato                   | Coop. C.E.A.L.F./C.E.A.L.F. project   | < 1986 |
| C 015       | Salo'                    | Coop. Lavoratori del Garda - 16 schiere/16 buildings residential project  | 1986   |
| C 016       | Rodengo-Saiano           | Coop. Casa Lavoratori - 14 schiere e 4 alloggi/14 buildings + 4 units residential project   | 1989   |

| <i>commessa<br/>n°</i> | <i>luogo</i>         | <i>Titolo commessa</i>  | <i>anno</i> |
|------------------------|----------------------|---|-------------|
| C 017                  | Villanuova sul Clisi | Coop. Casa Popolare Roè – 10 schiere/10 buildings residential project                       | 1980        |
| C 018                  | Roncadelle           | Coop. Tiglio – 52 alloggi/52 residential units "Tiglio"                                     | 1991        |
| C 019                  | Desenzano del Garda  | Coop. La Primula – Barbelena/Residential project "La Primula Barbelena"                     | 1991        |
| C 020                  | Desenzano del Garda  | Coop. La Primula – Barbelena 2/Residential project "La Primula Barbelena 2"                 | 1991        |
| C 021                  | Rodengo-Saiano       | Coop. Casa Lavoratori/residential units "Casa Lavoratori"                                   | < 1993      |
| C 022                  | Colorno              | Coop. La Primula/residential units "La Primula"   | < 1993      |
| C 023                  | Brescia              | Palazzo del Mago/Palazzo del Mago project   | 1993        |
| C 024                  | Roe' Volciano        | Coop. Casa Popolare Roè – 16 schiere/16 buildings residential project "Casa Popolare Roè"   | 1993        |
| C 025                  | Desenzano del Garda  | La Primula – Via J. Bruto – 19 alloggi/19 residential units "La Primula – Via J. Bruto"     | 1991        |
| C 026                  | Villanuova sul Clisi | Coop. Casa Popolare Roè – 9 alloggi/9 units residential project "Casa Popolare Roè"         | 1981        |
| C 026 bis              | Villanuova sul Clisi | Coop. Casa popolare Roè – 12 alloggi/12 units residential project "Casa Popolare Roè"       | < 1999      |
| C 027                  | Salo'                | Coop. Lavoratori del Garda – 21 alloggi/21 units residential project "Lavoratori del Garda" | 1999        |
| C 028                  | Ospitaletto          | Coop. Tiglio – 12 alloggi/12 residential units "Tiglio"                                     | 1995        |
| C 029                  | Bovezzo              | Coop. La Foglia – 8 alloggi/8 residential units "La Foglia"                                 | 1991        |
| C 030                  | Brescia              | Coop. Tiglio/"Tiglio" residential project   | <1991       |
| C 030A                 | Brescia              | La Casa/"La Casa" residential project   | <1991       |
| C 031                  | Padenghe sul Garda   | Coop. Filca/"Filca" residential project   | <1991       |
| C 032                  | Peschiera del Garda  | Coop. Il Faro – 15 alloggi/15 residential units "Il Faro"                                   | 1991        |
| C 033                  | Castelli Calepio     | Coop. Filca/"Filca" residential project   | <1995       |
| C 034                  | Soiano del Lago      | Coop. La Primula – P.E.E.P./Social Housing Program P.E.E.P.                                 | <1995       |
| C 035                  | Soiano del Lago      | Coop. La Primula – Recupero/Residential renovation "La Primula"                             | <1995       |
| C 036                  | Vestone              | Coop. Casa Popolare Roè – Recupero/Residential renovation "Casa popolare Roè"               | <1995       |
| C 037                  | Brescia              | Coop. Filca – Cascina/Country Housing project "Filca"                                       | <1995       |
| C 038                  | Montrone             | Coop. La Foglia – Via Borgosatolo/"La Foglia" residential project                           | 1995        |
| C 039                  | Gardone Riviera      | Coop. Filca/Housing project "Filca"   | 1999        |
| C 040                  | Tosciano-Mademo      | Coop. Filca/Housing project "Filca"   | 1999        |
| C 041                  | Montrone             | Coop. La Filca – Piano di Zona/Housing plan "Filca"   | <1999       |

| commessa n° | luogo                 | Titolo commessa  | anno  |
|-------------|-----------------------|--|-------|
| C 042       | Bovezzo               | Coop. Filca – Parrocchia/Housing project "Parrocchia"                                  | 1999  |
| C 043       | Desenzano del Garda   | Coop. La Primula – Via Venezia/Housing project "Via Venezia"                           | <1999 |
| C 044       | Roncadelle            | Coop. Tiglio – Via Berlinguer/Housing project "Via Berlinguer"                         | 1999  |
| C 045       | Paitone               | Coop. Benaco P.I.R. Beschil/Housing project "P.I.R. Beschil"                           | <1999 |
| C 046       | Brescia               | Coop. Filca P.E.E.P./Social Housing Program P.E.E.P.                                   | 1999  |
| C 047       | Monte Isola           | Coop. Filca/Housing project "Filca"  | 1997  |
| C 048       | Gardone Riviera       | Coop. Filca/Housing project "Filca"  | 1997  |
| C 049       | Desenzano del Garda   | Coop. Filca – Rivoltella/Housing project "Rivoltella"                                  | 1997  |
| C 050       | Bolthiere             | Coop. La Primula/Housing project "La Primula"  | 2000  |
| C 051       | San Zeno Di Montagna  | Coop. Filca/Housing project "Filca"  | 1999  |
| C 052       | Lonato                | Filca P.E.E.P. S. Martino/Social Housing Program P.E.E.P. "S. Martino"                 | 1999  |
| C 053       | Villafranca di Verona | Filca/Housing project "Filca"  | 1999  |
| C 054       | Sarnico               | Coop. Filca/Housing project "Filca"  | 1999  |
| C 055       | Sulzano               | Coop. Filca/Housing project "Filca"  | 1999  |
| C 056       | Desenzano del Garda   | Nuovi Alloggi Via Venezia/Housing project "Via Venezia"                                | 2000  |
| C 057       | Cellatica             | Edilizia Economico Popolare - 60 alloggi/60 Social Housing units                       | 2001  |
| C 058       | Salo'                 | C.E. Schiere e Alloggi/Building and residential units C.E.                             | 2002  |
| C 059       | Brescia               | Progetto preliminare opere in E.E.P./Social Housing Program E.E.P. Preliminary project | 2002  |
| C 060       | Chiarì                | Progetto Lotti C3 e C4/C3 and C4 residential project                                   | 2002  |
| C 061       | Toscolano-Maderno     | Nuovo insediamento residenziale - La Foglia/New residential complex "La Foglia"        | 2005  |
| C 062       | Moniga del Garda      | P.L. - Costruzione di nuovi alloggi/New residential plan                               | 2005  |
| C 063       | Moniga del Garda      | Realizzazione di nuovi alloggi/New residential units                                   | 2005  |
| C 064       | Salo'                 | Realizzazione Nuovi Alloggi - Lotti R1-R2 - Coop. Tiglio/R1 and R2 residential project | 2005  |
| C 065       | Salo'                 | Nuova costruzione Alloggi residenziali - lotti 3 e 4/New residential project L3 and L4 | 2006  |
| C 066       | Toscolano-Maderno     | Progettazione e D.L. 23 alloggi/23 units design and site management                    | 2010  |
| C 067       | Toscolano-Maderno     | Studio di fattibilità – Gaino/Feasibility study residential project "Gaino"            | 2010  |
| C 068       | Toscolano-Maderno     | Studio di fattibilità - Vigole/Feasibility study residential project "Vigole"          | 2010  |

| commessa n° | luogo                                  | Titolo commessa  | anno   |
|-------------|--|--|--------|
| C 069       | Tosciano-Maderno                       | Realizzazione Complesso residenziale/New residential project   | 2010   |
|             |  | <b>CONSULENZE</b>  |        |
| Cons 001    | Vari                                   | Agnosine-Albino-Bovezzo-Braone-Cenate-Chiari- Gardone Riviera-Gargnano-Gussago-Iseo-Moniga-Montichiari-Nave-Offiaga-Ospitaletto-Palazzo-Pontevico-Rodengo S.-Roncadelle-Sirmione-Tosciano M. | < 1985 |
| Cons 002    | Vobarno                                |  | 1985   |
| Cons 003    | Predore                                |  | 1999   |
| Cons 004    | Prevalle                               |  | <2000  |
| Cons 005    | Bedizzole                              |  | 2000   |
| Cons 006    | Padenghe sul Garda                     |  | <2000  |
| Cons 007    | Vestone                                |  | 1995   |
| Cons 008    | Nuvolera                               |  | <2000  |
| Cons 009    | A.C.B. - Associazione Comuni Bresciani |  | <2000  |
| Cons 010    | Muscoline                              |  | <2000  |
| Cons 011    | Villanuova sul Clisi                   |  | 1995   |
| Cons 013    | Preseglie                              |  | 1995   |
| Cons 014    | Odolo                                  |  | 1995   |
| Cons 015    | Nuvolento                              |  | 1995   |
| Cons 016    | Paitone                                |  | <2000  |
| Cons 017    | Brescia                                |  | <2000  |
| Cons 018    | Roe' Volciano                          |  | 2000   |
| Cons 019    | Montirone                              |  | <2000  |
| Cons 020    | Gardone Val Trompia                    |  | 1999   |
| Cons 021    | Calcinato                              |  | 2000   |
| Cons 022    | Concesio                               |  | 2000   |
| Cons 023    | San Felice del Benaco                  |  | 1995   |
| Cons 024    | Poipenazze del Garda                   | Consulenza Urbanistica - Comune di Poipenazze/Urban planning advisory services   | 2000   |
| Cons 026    | Solano del Lago                        | Consulenza/advisory services   | 2001   |

| <i>commessa n°</i> | <i>luogo</i>         | <i>Titolo commessa</i>   | <i>anno</i> |
|--------------------|----------------------|--|-------------|
| Cons 027           | Castrezzato          | Consulenza/advisory services   | 2001        |
| Cons 028           | Lonato               | Consulenza/advisory services   | 2001        |
| Cons 029           | Poncarale            | Poncarale - Cons 029/Project "Poncarale"   | 2001        |
| Cons 030           | Rodengo-Saiano       | Documento di inquadramento del PII ex L.R. 12/04/1999 n.9/Planning document as per regional law 12/04/1999 n.9   | 2001        |
| Cons 031           | Villa Carcina        | Documento di inquadramento al PII ex art.5 della L.R. 12/04/1999 n.9/Planning document as per regional law 12/04/1999 n.9 art.5  | 2001        |
| Cons 032           | Ospitaletto          | Consulenza per Sportello Unico/Sportello Unico advisory service  | 2003        |
| Cons 033           | Calcinato            | Coordinamento alla redazione di 4 PII/4 integrated projects coordination   | 2003        |
| Cons 034           | Calcinato            | Consulenza per studio di impatto ambientale/Environmental risk assessment study  | 2003        |
| Cons 035           | Gussago              | Coordinamento e consulenza redazione PII/integrated project advisory service   | 2004        |
| Cons 036           | Polpenazze del Garda | Coordinamento redazione P.I.I./Integrated project coordination   | 2004        |
| Cons 037           | Zone                 | Documento di inquadramento di un P.I.I./General planning document for integrated project   | 2004        |
| Cons 038           | Calcio               | Consulenza per Istruttoria Variante al P.R.G./General structural plan variation  | 2005        |
| Cons 039           | Zone                 | Coordinamento consulenza redazione PII/integrated project coordination   | 2005        |
| Cons 040           | Gussago              | Coordinamento per Redazione di un PII relativo a strutture private e pubbliche/integrated mix-use project coordination   | 2005        |
| Cons 041           | Lonato               | Coordinamento per redazione PII relativo a riconversione di area industriale dismessa e localizzazione di insediamento residenziale/integrated project coordination-industrial area renovation and new residential complex | 2005        |
| Cons 042           | Gussago              | Coordinamento redazione PII "Viale Italia"/Integrated project coordination "Viale Italia"  | 2005        |
| Cons 043           | Gussago              | Coordinamento alla redazione del PII di via Ronco/Integrated project coordination "Via Ronco"  | 2005        |
| Cons 044           | Lavenone             | Consulenza urbanistica e procedurale/Urban and law advisory services   | 2005        |
| Cons 046           | Nuvolera             | Responsabile Unico del procedimento per la realizzazione di un Collettore fognario/Sewer plant coordination  | 2006        |
| Cons 047           | Gussago              | Sportello Unico per attività produttive/integrated project for productive activity   | 2006        |
| Cons 048           | Lonato               | Consulenza e fornitura shape file/Shape file production  | 2006        |
| Cons 049           | Gussago              | Sportello Unico Ferro-Metalli Rosa srl/integrated project for productive activity "Ferro-Metalli Rosa"   | 2006        |
| Cons 050           | Polpenazze del Garda | Coordinamento e consulenza urbanistica per PII loc.Bottenago/Urban advisory for integrated project for productive activity   | 2006        |
| Cons 051           | Lonato               | Aggiornamento fornitura shape file per Protezione Civile/Civil Protection shape file production  | 2006        |
| Cons 052           | Polpenazze del Garda | Coordinamento redazione P.I.I. in località Picedo/integrated project coordination "Picedo"   | 2007        |
| Cons 053           | Gussago              | Sportello Unico - soc. DPE srl - soc. Bontempi srl/integrated project "DPE"  | 2007        |

| commessa n° | luogo                   | Titolo commessa   | anno |
|-------------|-------------------------|---|------|
| Cons 054    | Gussago                 | Sportello Unico - Salumificio Alicami srl/Integrated project "Salumificio Alicami"  | 2007 |
| Cons 055    | Manerba del Garda       | Realizzazione tre ville residenziali/3 villas   | 2007 |
| Cons 056    | Castel Mella            | Consulenza paesistica - realizzazione nuovo complesso residenziale/Environmental integration assessment for a new residential complex   | 2007 |
| Cons 057    | Bahrain                 | Proposta progettuale per nuove abitazioni sociali/Social Housing Project  | 2008 |
| Cons 058    | Abu Dhabi               | Consulenza architettura d'interni e arredamenti/Interior and F.F.&I project   | 2008 |
| Cons 059    | Castenedolo             | Consulenza per realizzazione "Cittadella telematica"/"Cittadella telematica" project  | 2008 |
| Cons 060    | Manerba del Garda       | Autorizzazione paesaggistica/Environmental integration assessment   | 2009 |
| Cons 061    | Passirano               | Consulenza per redazione perizia di stima/Technical and economic evaluation   | 2009 |
| Cons 062    | Monticelli Brusati      | Rilievo e planimetria per pratica ASL/ASL project   | 2010 |
| Cons 063    | Brescia                 | Progettazione planivolumetrica in edifici ERP/Social housing project masterplan   | 2010 |
| Cons 064    | Roe' Volciano           | Studio di fattibilità - produzione di elemento prefabbricato in cemento/Feasibility study precasted cement block  | 2010 |
| Cons 065    | Brescia                 | Consulenza osservazione Bulgari/Bulgari urban planning advisory services  | 2011 |
| Cons 066    | Montichiari             | Consulenza osservazione Azienda agricola "Porrì"/"Porrì" urban planning advisory services   | 2011 |
| Cons 067    | Calcinato               | Consulenza per riconoscimento area Mascarini srl/"Mascarini" urban planning advisory services   | 2011 |
| Cons 068    | Manerba del Garda       | Stima valori aree edificabili/Municipality advisory services for land areas extimation  | 2011 |
| Cons 069    | Brescia                 | Consulenza affiancamento proprietà per trasformazione urbanistica di aree/urban planning advisory services  | 2011 |
| Cons 070    | San Felice del Benaco   | Redazione di stima finalizzata a determinare i valori delle aree edificabili/Municipality advisory services for land areas extimation   | 2012 |
| Cons 071    | Cellatica               | Adeguamento Oneri di urbanizzazione primaria e secondaria/Municipality advisory services for land areas extimation  | 2012 |
| Cons 072    | Monte Isola             | Consulenza Parere di competenza da parte della Soprintendenza inerente il Piano Attuativo in località Menzino/Environmental integration assessment                              | 2012 |
| Cons 073    | Polpenazze del Garda    | Consulenza in relazione al parere di competenza da parte della Soprintendenza inerente il progetto di Sportello unico/Environmental integration assessment S.U.A.P. consultancy | 2012 |
| Cons 074    | Pozzolengo              | Assistenza tecnica ai fini della valorizzazione di un'area di proprietà comunale (art. 95bis LR.12/2005)/Technical assistance for municipality's property evaluation            | 2012 |
| Cons 075    | Vobarno                 | Autorizzazione paesaggistica per realizzare "LD Market"/Environmental authorization for "LD Market" contruction   | 2012 |
| Cons 076    | Montichiari             | Consulenza e assistenza tecnico-urbanistica sviluppo aree - Porri/Technical consultancy and assistance for urban development  | 2012 |
| Cons 077    | Montichiari             | Consulenza e assistenza tecnico-urbanistica per sviluppo aree - Immobiliare Kant srl/Technical consultancy and assistance for urban development - Kant srl real estate          | 2012 |
| Cons 078    | Sharjah (Emirati Arabi) | Soluzioni tecnologiche per efficientamento energetico/development of technical advanced solutions for energy efficiency   | 2012 |

| commessa n° | luogo                   | Titolo commessa  | anno   |
|-------------|-------------------------|--|--------|
|             | Uniti)                  |  |        |
| Cons 079    | Calvagese della Riviera | Adeguamento Piano Casa/Housing Plan Adjustment   | 2012   |
| Cons 080    | Pralboino               | Redazione osservazione al P.G.T. adottato – Salanti/Cosio/Observation to the adopted urban planning instrument | 2013   |
|             |                         | <b>PROGETTI PER IMPRESE PRIVATE</b>  |        |
| IP 001      | Monte Cremasco          | Rilievo Stabilimento Borgomanero S.p.A./Survey for Borgomanero S.p.A industrial building                       | < 2000 |
| IP 002      | Borgomanero             | Borgomanero S.p.A. Rilievo Stabilimenti/Survey for Borgomanero S.p.A industrial building                       | < 2000 |
| IP 003      | Botticino               | Centro Residenziale Longhetta – Bossini/Longhetta – Bossini residential complex                                | < 2000 |
| IP 004      | Brescia                 | Osteria del Frate Ristrutturazione/Osteria del Frate restoration   | < 2000 |
| IP 005      | Collebeato              | Lucchini & Pluda - ex Galesi project   | < 2000 |
| IP 006      | Chiari                  | Costr. Edili Tonelli S.p.A. Ampl. Casa/Edili Tonelli S.p.A. House extension                                    | < 2000 |
| IP 007      | Brescia                 | 24 alloggi a schiera Costr. Edili. Tonelli S.p.A./Costr. Edili. Tonelli S.p.A. 24 new residential villas       | < 2000 |
| IP 008      | Lazise                  | Casa Dott. Bergonzi/Dott. Bergonzi villa   | < 2000 |
| IP 009      | Chiari                  | Costr. Edili Tonelli S.p.A. Ristrutturazione/Costr. Edili Tonelli S.p.A. restoration                           | < 2000 |
| IP 010      | Desenzano del Garda     | Costruzioni Edili Tonelli S.p.A. project   | < 2000 |
| IP 011      | Desenzano del Garda     | Ristrutturazione Camping Vò – Baresani/Vò – Baresani Camping requalification                                   | < 2000 |
| IP 012      | Desenzano del Garda     | Ristrutturazione Marina del Vò – Baresani/Marina del Vò – Baresani house restoration                           | < 2000 |
| IP 013      | Roe' Volciano           | Costr. Edili Tonelli S.p.A. Recupero/Costr. Edili Tonelli S.p.A. requalification                               | < 2000 |
| IP 014      | San Felice del Benaco   | Costr. Edili Tonelli S.p.A. Recupero/Costr. Edili Tonelli S.p.A. requalificato                                 | < 2000 |
| IP 015      | Gargnano                | F.I.M. S.r.l. Edilizia Agevolata/F.I.M. Srl social housing complex   | 1999   |
| IP 016      | Puegnago sul Garda      | Impresa Sandrini – Recupero/Impresa Sandrini requalification   | < 2000 |
| IP 017      | Bedizzole               | Piano di Recupero/Restoration territorial plan   | < 2000 |
| IP 018      | Bedizzole               | Valtenesi primo project  | < 2000 |
| IP 019      | Bedizzole               | Lorenzoni project  | < 2000 |
| IP 020      | Paitone                 | Bardelloni Luciano-Ristrutturazione C.S./Bardelloni Luciano private villa restoration                          | 1999   |
| IP 021      | Bedizzole               | SO.F.PRIM. project   | < 2000 |
| IP 022      | Chiari                  | Costruzioni Edili Tonelli S.p.A. Casa/Costruzioni Edili Tonelli S.p.A. Private villa                           | < 2000 |
| IP 023      | Gardone Val Trompia     | Prato Fiorito S.r.l. project   | < 2000 |

| commessa<br>n° | luogo                 | Titolo commessa  | anno   |
|----------------|-----------------------|--|--------|
| IP 024         | Brescia               | Cipani – Scutra project  | < 2000 |
| IP 025         | Roe' Volciano         | Discoteca La Plaza – Zucchi/La Plaza discoteque  | 1998   |
| IP 026         | San Felice del Benaco | Costr. Edili Tonelli. - P.L./Costr. Edili Tonelli urban planning   | 1999   |
| IP 027         | Nuvolento             | Carli Capannone e Uffici/Industrial building and offices   | 1999   |
| IP 028         | Monte Isola           | Recupero immobili in P.R. Sinchignano – Ziliani/Sinchignano urban requalification and building restoration | 2001   |
| IP 029         | Palazzolo sull'Oglio  | Costruzioni Edili Tonelli S.p.A. project   | < 2000 |
| IP 030         | Gardone Val Trompia   | Lucchini & Pluda ex SMAL project   | 1994   |
| IP 031         | San Felice del Benaco | Manaigo- Costr. Edili Tonelli. S.p.A. project  | 1996   |
| IP 032         | Paitone               | Bardelloni – Beschi farm development   | 1999   |
| IP 033         | Paitone               | Bossini Bortolo Capannone Fornaci/Bossini Bortolo industrial building                                      | < 2000 |
| IP 034         | Salò                  | Bossini – S. Orsola project  | 1996   |
| IP 035         | Padenghe sul Garda    | Villa Garuti – Avanzi Cecilia/New private villa  | 1999   |
| IP 036         | Boltiere              | Usubelli isaia project   | < 2000 |
| IP 037         | San Felice del Benaco | Arredo Urbano – Cost. Ed. Tonelli S.p.A./ public spaces reorganization                                     | 1992   |
| IP 038         | Nave                  | Centro Giovanile/youth centre  | 1998   |
| IP 039         | Brescia               | P.E.E.P. – Sarmar S.p.A. (Vr)/New Social housing complex   | 1997   |
| IP 040         | Sarnico               | Villa Sommaruga – Tamoli S.p.A.(Sommaruga new private villa  | < 2000 |
| IP 041         | Brescia               | Tonelli - MAAS – Recupero/Urban restoration  | 1999   |
| IP 042         | Desenzano del Garda   | Albergo Ramazzotti L.R. 36/88/Ramazzotti hotel   | < 2000 |
| IP 043         | Brandico              | Lucchini & Pluda Centro Commerciale/New commercial centre  | < 2000 |
| IP 044         | Paitone               | SCN Costruzioni – Capannone/New industrial building  | 1999   |
| IP 045         | Peschiera del Garda   | Società del Lago - Alloggi vacanza/New lake-houses   | 1999   |
| IP 046         | Monticelli Brusati    | Costr. Edili Tonelli – 2 schiere + 8 alloggi/New residential complex of 8 apartment units                  | 1999   |
| IP 047         | Peschiera del Garda   | Nuovi edifici in P.L. Zanetta/Urban planning and new residential complexes                                 | 1999   |
| IP 048         | Desenzano del Garda   | Riorganizzazione Complesso Ricettivo/Leisure centre reorganization   | 1999   |
| IP 049         | Paitone               | Ampliamento Saieplast S.n.c./Saieplast Snc industrial building extension                                   | 1999   |
| IP 050         | Vobarno               | Alloggi Bossini/New residential complex  | 1999   |



| commessa n° | luogo               | Titolo commessa  | anno |
|-------------|---------------------|--|------|
| IP 051      | Adro                | Parrocchiale/Church  | 1999 |
| IP 052      | Brescia             | Casa Ing. Cremonesi/Ing. Cremonesi private villa   | 1999 |
| IP 053      | Brescia             | Prisco - Recupero/Urban requalification  | 1999 |
| IP 054      | Chiari              | DIA straordinaria manutenzione/Building restoration  | 2000 |
| IP 055      | Adro                | Recupero 12 alloggi/12 apartment units restoration   | 2000 |
| IP 056      | Brescia             | Opere interne DIA/indoor apartment adjustments   | 2000 |
| IP 057      | Salo'               | Concessione Edilizia + Esecutivi/Construction permit and executive project in Salò                           | 2000 |
| IP 058      | Chiari              | Progetto e recupero aree Consorzio agrario/Agricultural area urban requalification                           | 1997 |
| IP 059      | Vobarno             | Accesso Carraio Vobarno Nastri/Vobarno nastri new heavy weight entrance                                      | 2000 |
| IP 060      | Collebeato          | Concessione edilizia Palazzine in P.R./Urban requalification and new building complex                        | 2000 |
| IP 061      | Collebeato          | DIA Galesi - straordinaria manutenzione/Building restoration   | 2001 |
| IP 062      | San Zeno Naviglio   | Piano Particolareggiato - Lotto 16 - nuova costruzione/Detailed urban program for new constructions          | 2001 |
| IP 063      | San Zeno Naviglio   | Piano Particolareggiato - Lotto 15 - nuova costruzione/Detailed urban program for new constructions          | 2001 |
| IP 064      | San Zeno Naviglio   | Piano Particolareggiato - Lotto 6 - nuova costruzione/Detailed urban program for new constructions           | 2001 |
| IP 065      | San Zeno Naviglio   | Piano Particolareggiato - Caserma dei Carabinieri/New police headquarter                                     | 2001 |
| IP 066      | Roe' Volciano       | DIA Buzzi - De Angeli-Frua - straordinaria manutenzione/Buzzi-de Angeli-Frua building restoration            | 2001 |
| IP 067      | Vobarno             | Lavori uffici Valgas/Valgas offices works  | 2001 |
| IP 068      | Peschiera del Garda | Ristrutturazione e ampliamento Hotel Frassino/Frassino Hotel extension and restoration                       | 2001 |
| IP 069      | Mazzano             | C.E. Ristrutturazione Bettola di Mazzano/Building renovation   | 2002 |
| IP 070      | Peschiera del Garda | Ristrutturazione bar - zona di pregio storico artistico paesistico/Bar restoration-artistic environment area | 2002 |
| IP 071      | Brescia             | Piano Norma ex Colombo/Masterplan and guidelines for old industrial compound renovation                      | 2002 |
| IP 072      | Chiari              | Progetto Lotto C2 - Tonelli/Residential and commercial plot C2   | 2002 |
| IP 073      | Gavardo             | Progettazione esecutiva OO.UU. e fabbricati loc. Bolina/executive project for new building complex           | 2003 |
| IP 074      | Brescia             | Ristrutturazione edificio per alloggi/residential complex restoration  | 2003 |
| IP 075      | Brescia             | Progettazione Recupero ex immobili Cidneo/Cidneo renovation and new building construction                    | 2003 |
| IP 076      | Brescia             | Progettazione Recupero ex immobili Zanoletti/Zanoletti renovation and new building construction              | 2003 |
| IP 078      | Gavardo             | Richiesta C.E. in sanatoria/Construction permit in Gavardo   | 2003 |

| commessa n° | luogo               | Titolo commessa  | anno |
|-------------|---------------------|--|------|
| IP 080      | Iseo                | Ristrutturazione civile abitazione e sistemazione area esterna/Private house renovation and open areas project                     | 2003 |
| IP 081      | Corte Franca        | Studio di Fattibilità/Feasibility study and analysis   | 2003 |
| IP 082      | Salo'               | Progetto Alloggi - attuazione lotto n.6/New residential complex  | 2003 |
| IP 083      | Corte Franca        | Capannone per stoccaggio prodotti/New warehouse building   | 2003 |
| IP 084      | Corte Franca        | Ampliamento fabbricato rurale/Rural building extension   | 2003 |
| IP 085      | Idro                | Progetto RTA e Complesso alberghiero/New hotel   | 2003 |
| IP 086      | Desenzano del Garda | Piano di Fattibilità per insediamento nuove strutture/Feasibility study and analysis   | 2003 |
| IP 087      | Chiari              | Attuazione Lotto C1 - P.P. ex Consorzio/New residential and commercial compound  | 2003 |
| IP 088      | Remedello           | Costruzione stalla/New stable construction   | 2004 |
| IP 089      | Remedello           | Ristrutturazione Casa colonica - Cascina Congrega/Youth housing centre and country house restoration                               | 2004 |
| IP 090      | Chiari              | D.I.A. Recinzione/New enclosure  | 2004 |
| IP 091      | Calcinato           | Ristrutturazione e ampliamento Oratorio - sistemazioni esterne/Youth centre restoration and extension                              | 2004 |
| IP 092      | Calcinato           | Ristrutturazione ambienti parrocchiali - canonica, chiesetta invernale, sacrestia/Youth centre restoration - church - parish house | 2004 |
| IP 093      | Chiari              | Recupero edificio con destinazione alberghiera - lotto R2/Hotel requalification  | 2004 |
| IP 094      | Roe' Volciano       | Ristrutturazione edificio industriale - comparto B/Industrial building renovation  | 2004 |
| IP 095      | Montirone           | Nuovo Motel in area ex Cava Canali/New hotel construction  | 2004 |
| IP 096      | Albino              | Programma integrato di intervento ex convento/integrated intervention program buildings project                                    | 2004 |
| IP 097      | Chiari              | Ristrutturazione e ampliamento di abitazione esistente/Villa restoration & extension   | 2005 |
| IP 100      | Chiari              | Ristrutturazione edilizia Lotti R1a e R2/Building restoration  | 2006 |
| IP 101      | Chiari              | Nuova palazzina residenziale/New residential complex   | 2006 |
| IP 102      | Brescia             | Piano di recupero per la realizzazione di edificio direzionale/Urban requalification for new financial district                    | 2006 |
| IP 103      | Chiari              | Manutenzione straordinaria di Edificio in Zona A2/Building restoration   | 2006 |
| IP 104      | Adro                | DIA opere ristrutturazione edilizia di edificio residenziale/Building requalification  | 2006 |
| IP 105      | Capriolo            | Opere di Urbanizzazione - PII Cascina Miola/Urban facilities & furnishing project  | 2007 |
| IP 106      | Capriolo            | Nuova residenza convenzionata/New residential project  | 2007 |
| IP 107      | Castrezzato         | Ristrutturazione di edificio esistente/Existing building restoration   | 2007 |
| IP 108      | Manerba del Garda   | Nuova villa unifamiliare/New private villa   | 2007 |

| commessa n° | luogo                | Titolo commessa   | anno |
|-------------|----------------------|---|------|
| IP 109      | Roe'Volciano         | Nuova costruzione edifici a destinazione residenziale/New residential complex   | 2007 |
| IP 110      | Gavardo              | Realizzazione di complesso residenziale/New residential complex   | 2007 |
| IP 112      | Puegnago sul Garda   | Nuovo edificio commerciale e residenziale/New residential-commercial complex  | 2008 |
| IP 113      | Verolanuova          | Ristrutturazione fabbricato artigianale/industriale/Industrial building renovation  | 2008 |
| IP 114      | Manerba del Garda    | Progettazione struttura ricettiva in Comune di Manerba/New leisure centre   | 2009 |
| IP 115      | Castelfidardo        | Nuovo insediamento commerciale/New commercial complex   | 2009 |
| IP 116      | Chiari               | Manutenzione straordinaria di fabbricato esistente/Building requalification   | 2009 |
| IP 117      | Ghedi                | Realizzazione nuovo complesso residenziale e commerciale/New residential-commercial complex   | 2009 |
| IP 118      | Castenedolo          | Ristrutturazione edificio esistente/Building requalification  | 2009 |
| IP 119      | Puegnago sul Garda   | DIA per opere sistemazione interna/indoor apartment adjustments   | 2009 |
| IP 120      | Ghedi                | Ristrutturazione civile abitazione/Private villa restoration  | 2010 |
| IP 121      | Desenzano del Garda  | Complesso integrato commerciale/terziario/alberghiero/New Commercial & leisure centre   | 2010 |
| IP 122      | Schivenoglia         | DIA - Manutenzione ordinaria edificio "Corte Guadagna"/Building restoration   | 2010 |
| IP 123      | Quingentole          | P.C. - realizzazione opere di manutenzione straordinaria "Corte Feniletto"/Building restoration                                       | 2010 |
| IP 124      | Roe'Volciano         | DIA per impianto fotovoltaico/Photovoltaic plant project  | 2010 |
| IP 125      | Bedizzole            | P.C. per realizzazione capannoni - lotti 2-3/New industrial complex   | 2010 |
| IP 126      | Brescia              | Demolizione/ricostruzione fabbricato residenziale esistente/Building requalification  | 2010 |
| IP 127      | Ghedi                | Coordinamento sicurezza n.37 impianti fotovoltaici/Project & coordination of 37 photovoltaic plants                                   | 2010 |
| IP 128      | Polpenazze del Garda | Autorizzazione Paesaggistica per realizzazione complesso alberghiero mediante SUAP/Environmental authorization for new hotel building | 2010 |
| IP 129      | Ghedi                | Ristrutturazione di abitazione civile in via Mazzini/Villa restoration  | 2010 |
| IP 130      | Trenzano             | Ristrutturazione residenziale in centro storico/Residential building restoration in historic centre                                   | 2010 |
| IP 131      | Polpenazze del Garda | OO.UU. Comparto 1/Plot 1 subservices project  | 2010 |
| IP 132      | Polpenazze del Garda | OO.UU. Comparto 2/Plot 2 subservices project  | 2010 |
| IP 133      | Remedello            | Realizzazione nuova Trincea/New dugout construction   | 2011 |
| IP 134      | Castellucchio        | Manutenzione ordinaria civile abitazione/Residential building renovation  | 2011 |
| IP 135      | Bagolino             | Realizzazione depuratore aziendale e rete fognaria/New water purifier and waste treatment plants                                      | 2011 |
| IP 136      | Ghedi                | Realizzazione nuovi alloggi residenziali/New residential complex  | 2011 |

| commessa n° | luogo                | Titolo commessa  | anno |
|-------------|----------------------|--|------|
| IP 137      | Vobarno              | P.C. in sanatoria per regolarizzare porzioni di immobili/Indemnity project for buildings   | 2011 |
| IP 138      | Polpenazze del Garda | Realizzazione viabilità interna alla proprietà RMB/Traffic and urban planning  | 2011 |
| IP 139      | Ghedì                | Variante villa C/Private villa renovation  | 2011 |
| IP 140      | Gussago              | Ristrutturazione civile abitazione in via Fontana 21/Private villa restoration   | 2011 |
| IP 141      | Salo'                | Realizzazione edificio polifunzionale in ampliamento alla piscina esistente/New multifunctional building and extension existing swimming pool  | 2011 |
| IP 142      | Vobarno              | Manutenzione straordinaria di abitazione privata/Private villa restoration   | 2011 |
| IP 143      | Manerba del Garda    | D.L. e coordinamento sicurezza per realizzazione struttura ricettiva/safety plan for new hotel construction phase  | 2011 |
| IP 144      | Lonato               | Variante urbanistica al P.G.T. e autor. paesaggistica per realizzazione complesso residenziale/Urban planning for new Residential district   | 2011 |
| IP 145      | Polpenazze del Garda | P.A. progettazione e D.L. nuovo complesso residenziale/direzionale/new residential/commercial complex  | 2011 |
| IP 146      | Chiari               | Riassetto impianti produttivi e ampliamento funzionale/Industrial area redistribution and functional extension   | 2011 |
| IP 147      | Montichiari          | Sanatoria edilizia piscina e serra/Swimming pool and greenhouse renovation   | 2011 |
| IP 148      | Chiari               | Progetto ricollocamento edificio residenziale/Residential building renovation  | 2011 |
| IP 149      | Marcheno             | Realizzazione nuovo complesso produttivo/New commercial building and urban planning  | 2011 |
| IP 150      | Manerba del Garda    | Cambio destinazione d'uso (da RTA a Residenza)/Function change project   | 2011 |
| IP 151      | Chiari               | P.C. recinzione e viabilità interna/New enclosure and internal distribution  | 2011 |
| IP 152      | San Zeno Naviglio    | Ristrutturazione con chiusura portico/Building restoration and porch closure   | 2011 |
| IP 153      | Ghedì                | Nuova costruzione Bar/New bar project  | 2012 |
| IP 154      | Ghedì                | Opere di Ristrutturazione edificio residenziale/Residential building restoration   | 2012 |
| IP 155      | Salo'                | Redazione di permesso di Costruire in sanatoria/Construction permit in Salò  | 2012 |
| IP 156      | Lonato               | Ristrutturazione Cascina Valsorda/Country house restoration  | 2012 |
| IP 157      | Padenghe sul Garda   | Redazione P.A., Autorizzazione Paesaggistica, Progettazione architettonica, Direzione artistica lavori coordinamento per la sicurezza inerenti l'intervento residenziale/New residential complex in valuable environmental context | 2012 |
| IP 158      | Ospitaletto          | Progetto di Interior Design per villa singola/Private villa Interior design  | 2012 |
| IP 159      | Ghedì                | Analisi Fattibilità Ristrutturazione edificio artigianale/Feasibility analysis for craft building restoration  | 2012 |
| IP 160      | Brescia              | Nuovo prototipo di lampada da tavolo/New lamp prototype  | 2012 |
| IP 161      | Rimini               | Direzione Lavori e Coordinamento sicurezza per allestimento Fiera AIRET/Safety plan and coordination for AIRET exhibition  | 2012 |
| IP 162      | Lagos (Nigeria)      | Progetto strutturale/esecutivo Facciata della National Bank of Lagos/Lagos' National Bank Steel mesh Facade project  | 2012 |

| commessa n° | luogo                | Titolo commessa  | anno  |
|-------------|----------------------|--|-------|
| IP 163      | Polpenazze del Garda | Ristrutturazione e ampliamento edificio esistente/Building renovation & extension              | 2012  |
| IP 164      | Azzano Mella         | Nuovo Polo Logistico/New urban industrial and commercial node                                  | 2012  |
| IP 165      | Ghedi                | Ristrutturazione abitazione privata - Carrara Rosamistica/Private villa renovation             | 2013  |
| IP 166      | Rimini               | Allestimento fiera AIRET/AIRET exhibition project  | 2013  |
| IP 167      | Salò                 | Cambio destinazione d'uso/Function change project  | 2013  |
| IP 168      | Lonato               | P.A. nuovo fabbricato commerciale - GIMAR S.R.L./New commercial building                       | 2013  |
| IP 169      | Villanuova sul Clisi | Opere di manutenzione straordinaria mercato coperto "Ex Grignasco"/Existing market restoration | 2013  |
|             |                      | <b>PROGETTI PER LAVORI PUBBLICI</b>  |       |
| LP 001      | Montirone            | Piano di Recupero/Requalification urban planning   | <2000 |
| LP 002-A    | Lavenone             | Varie/Various  | <2000 |
| LP 002-B    | Lavenone             | Illuminazione pubblica/Public lighting project   | <2000 |
| LP 002-C    | Lavenone             | Parcheggi/New parking lots   | <2000 |
| LP 002-D    | Lavenone             | Pavimentazione/Flooring project  | <2000 |
| LP 002-G    | Lavenone             | Campo sportivo/New sports centre   | <2000 |
| LP 002-H    | Lavenone             | Ampliamento cimitero anno 1983 e anno 1993/Cemetery extension (years 1983-1993)                | <2000 |
| LP 002-I    | Lavenone             | Recupero ex Canonica/Parish house renovation   | <2000 |
| LP 002-L    | Lavenone             | Ampliamento/Building extension   | <2000 |
| LP 002-M    | Lavenone             | Fognature/sewage plant renovation  | <2000 |
| LP 002-N    | Lavenone             | Parcheggi/New parking lots   | <2000 |
| LP 002-O    | Lavenone             | Recupero/Restoration   | <2000 |
| LP 002-P    | Lavenone             | Sistemazioni esterne ex canonica/Exterior redistribution for parish house property             | <2000 |
| LP 002-Q    | Lavenone             | Progetto generale/General project  | <2000 |
| LP 002-R    | Lavenone             | Lotti I II III IV/Plot I II III IV/  | <2000 |
| LP 002-S    | Lavenone             | Arredo urbano progetto generale/Municipality street furniture general plan                     | <2000 |
| LP 002-T    | Lavenone             | Arredo urbano lotti I II III IV/Street furnishing  | <2000 |
| LP 009      | Brescia              | Torre/Tower  | <2000 |
| LP 010      | Vobarno              | S.P. IV provincial road project  | <2000 |

| commessa n° | luogo                 | Titolo commessa   | anno  |
|-------------|-----------------------|---|-------|
| LP 011      | Leno                  | Caserma Carabinieri/New carabinieri headquarters                            | <2000 |
| LP 012      | Brescia               | U.S.S.L. 41/Public Healthcare & hospital centre project                     | <2000 |
| LP 013      | Bovezzo               | P.I.R./Agricultural general plan  | <2000 |
| LP 014      | Villanuova sul Clisi  | Bostone project   | <2000 |
| LP 015      | Bovezzo               | Cimitero/New cemetery   | <2000 |
| LP 016      | Brescia               | U.S.S.L. 41 Emersan/Healthcare & hospital Emersan project                   | <2000 |
| LP 017      | Vobarno               | Pomegnino project   | <2000 |
| LP 018      | Brescia               | U.S.S.L. 41 Sup. Barriere Architettoniche/Handicap facilities project       | <2000 |
| LP 019      | Bardolino             | Arredo Urbano/Municipality street furniture general plan                    | <2000 |
| LP 020      | Sabbio Chiese         | Centro Polifunzionale/Multifunctional centre                                | 1997  |
| LP 021      | Sarnico               | Lidi project  | <2000 |
| LP 022      | Bovezzo               | Via Brolo project   | <2000 |
| LP 023      | Montirone             | Piazza Manzoni/Manzoni square project                                       | <2000 |
| LP 024      | Villanuova sul Clisi  | Urbanizzazione/Masterplan & guidelines for subservices construction         | <2000 |
| LP 025      | Montirone             | Scuola Materna/New kindergarten   | <2000 |
| LP 026      | Montirone             | Svincolo Zona Artigianale/Industrial area traffic roads                     | <2000 |
| LP 027      | Brescia               | Piano Tutela Torrente Garza/Safeguard plan for Garza river                  | <2000 |
| LP 028      | Odolo                 | Campo di Calcio/New soccer field  | <2000 |
| LP 029      | Sabbio Chiese         | Piano Cave di Sabbia/Sand & gravel quarries plan                            | <2000 |
| LP 030      | Roe' Volciano         | Edilizia Sovvenzionata 2 alloggi/Social housing complex (2 apartment units) | <2000 |
| LP 031      | Bovezzo               | Edilizia Sovvenzionata 2 alloggi/Social housing complex (2 apartment units) | <2000 |
| LP 032      | Sabbio Chiese         | Restauro Chiesa di S. Nicola/San Nicola church restoration                  | <2000 |
| LP 033      | Vestone               | Recupero ex Canonica Edilizia Sovvenzionata/Parish house restoration        | <2000 |
| LP 034      | Roe' Volciano         | Casa di Riposo/New hospice building   | 1995  |
| LP 035      | Bovezzo               | Piazza Rota/Rota square project   | <2000 |
| LP 036      | San Felice del Benaco | Fondazione Cominelli/Cominelli foundation project                           | 1992  |
| LP 037      | Vestone               | Arredo Urbano/Municipality street furniture general plan                    | <2000 |

| <i>commessa n°</i> | <i>luogo</i>          | <i>Titolo commessa</i>  | <i>anno</i> |
|--------------------|-----------------------|---|-------------|
| LP 038             | Gargnano              | Edilizia Sovvenzionata 6 alloggi/Social housing complex (6 apartment units)                             | 1999        |
| LP 039             | Salò                  | Edilizia Sovvenzionata 4 alloggi/Social housing complex (4 apartment units)                             | 1999        |
| LP 040             | Sabbio Chiese         | Ampliamento di via Stretta/Stretta street extension project   | 1996        |
| LP 041             | Villanuova sul Clisi  | Restauro Chiese/Churches restoration  | <2000       |
| LP 042             | Sabbio Chiese         | Caserma Carabinieri/New carabinieri headquarter   | 1996        |
| LP 043             | Vestone               | Plesso Scolastico Intercomunale/New school building   | 1998        |
| LP 044             | Sabbio Chiese         | Centro Servizi/Services centre  | 1998        |
| LP 045             | Vestone               | Esecutivi/Esecutivi project   | 2000        |
| LP 046             | Montirone             | Edilizia Sovvenzionata/ Social housing complex  | <2000       |
| LP 047             | Sabbio Chiese         | Centro Anziani/Rest house institution centre  | 1998        |
| LP 048             | San Felice del Benaco | Centro Diurno Anziani/Rest house building   | <2000       |
| LP 049             | Leno                  | Scuola Materna/New Kindergarten school  | <2000       |
| LP 050             | Vestone               | Via Rinaldini/Via Rinaldini project   | <2000       |
| LP 051             | Preseglie             | Nuova Sede Municipale/New town hall   | 2000        |
| LP 052             | Vestone               | FRISL   | 1997        |
| LP 053             | Sabbio Chiese         | Piazza Rocca e Zona Municipio – FRISL/Rocca square urban planning                                       | 1998        |
| LP 054             | Paltone               | Edilizia Sovvenzionata P.I.R. Beschi Corpo A/Social housing complex                                     | 1999        |
| LP 055             | Padenghe sul Garda    | Arredo Urbano del Centro Storico/Municipality street furniture general plan                             | 1998        |
| LP 056             | Vobarno               | Demolizioni e ponte Bailey - Lotto 1 Set. 1/Plot 1 sector 1 Bailey bridge project                       | 1998        |
| LP 057             | Vobarno               | L.R. 35 – Pratica 1998 e 1999 -integrated project LR 35   | 1998        |
| LP 058             | Vobarno               | C.E. capannoni e urbanizz. - Lotto 2 Set. 1/Plot 2-sector 1 industrial building and subservices project | 1998        |
| LP 059             | Vobarno               | C.E. strada - Lotti 4 e 5 - Settore 1/Plot 4-5-sector 1 street project                                  | 1998        |
| LP 060             | Vobarno               | Esecutivi Lotti 4 e 5 - Settore 1/Plot 4-5-sector 1 project   | 1998        |
| LP 061             | Vobarno               | Esecutivi capannoni e urbanizz. Lotto 2 - Settore 1/Plot 2-sector 1 project                             | 1998        |
| LP 062             | Vobarno               | Esecutivi Lotti 3a e 3b - Settore 1/Plot 3a-3b-sector 1 project   | 1998        |
| LP 063             | Vobarno               | C.E. Demolizioni Lotto 1 - Settore 2/Plot 1-sector 2 project  | 1998        |
| LP 064             | Vobarno               | Falck Settore 2 – Biblioteca/New library  | 1998        |

| commessa n° | luogo                | Titolo commessa  | anno  |
|-------------|----------------------|--|-------|
| LP 065      | Vobarno              | FRISL 98/99  | 1998  |
| LP 066      | Salò                 | Parcheggi interrati/New parking lot building   | <2000 |
| LP 067      | Nuvolento            | P.I.P. Esecutivo/Industrial areas executive project  | 1996  |
| LP 068      | Gardone Val Trompia  | Esecutivo Konver/Konver executive project  | 1998  |
| LP 069      | Vestone              | Centro sportivo/New sport centre   | 1999  |
| LP 070      | Villanuova sul Clisi | Recupero Madonna della Neve/Madonna della Neve statue restoration  | 1999  |
| LP 071      | Leno                 | Plesso scolastico 1999/New school building   | 1999  |
| LP 072      | Padenghe sul Garda   | Arredo Urbano/Municipality street furniture general plan   | 2001  |
| LP 073      | Castrezzato          | Sistemazione Piazza/Piazza requalification   | 2000  |
| LP 074      | Bovezzo              | Ampliamento Cimitero/Cemetery extension  | 2000  |
| LP 075      | Prevalle             | Esecutivi OO.UU. P.I.P./Industrial compound subservices executive project  | 1999  |
| LP 076      | Sabbio Chiese        | Arredo Urbano Sagrato Chiesa/Main Church surrounding areas street furniture plan   | 1998  |
| LP 077      | Vestone              | Sede Protezione Civile/Protezione civile Headquarters  | 2001  |
| LP 078      | Calcinato            | P.I.P. Esecutivo - Opere di Urbanizzazione/Industrial urban planning sub-services  | 2000  |
| LP 079      | Vobarno              | Urbanizzazioni settore 3 e 4/Urban planning sub-services   | 2001  |
| LP 080      | Roncadelle           | Piano di fattibilità OO.PP. - preliminare/Feasibility study for urban planning sub-services                                    | 2001  |
| LP 081      | Calcinato            | OO. UU. - PEEP Via Foscolo/Social housing urban planning sub-services  | 2002  |
| LP 082      | Rodengo-Saiano       | Museo dell'Olio/Oil museum project   | 2003  |
| LP 083      | Roe' Volciano        | Ampliamento Scuola Elementare/Primary school extension   | 2002  |
| LP 084      | Chiari               | Esecutivi OO.UU. Esterne al comparto/Urban planning sub-services   | 2003  |
| LP 085      | Vobarno              | Nuova sede del Municipio/New town hall   | 2003  |
| LP 086      | Rodengo-Saiano       | Nuovo Parco pubblico Planello e Pista ciclabile/Planello public park planning  | 2003  |
| LP 087      | Barghe               | Studio di fattibilità/Feasibility analysis   | 2004  |
| LP 088      | Barghe               | Nuova costruzione CSE/New public facility building   | 2004  |
| LP 089      | Ospitaletto          | Opere di urbanizzazione P.L. residenziale/Residential areas urban planning sub-services  | 2004  |
| LP 090      | Brescia              | Autostrada BRE-BE-MI - Progettazione caselli e barriere autostradali/Milan-Brescia highway entrances projects                  | 2004  |
| LP 091      | Bassano del Grappa   | Progettazione preliminare Ampliamento e Accorpamento plesso Istituto Remondini/Remondini school Preliminary renovation project | 2004  |



| commessa<br>n° | luogo                 | Titolo commessa   | anno |
|----------------|-----------------------|---|------|
| LP 092         | Villanuova sul Clisi  | Nuovo ponte sul Chiese/Chiese river new bridge  | 2005 |
| LP 093         | Sabbio Chiese         | Studio fattibilità Ampliamento Municipio/Feasibility analysis town hall extension   | 2005 |
| LP 094         | Sabbio Chiese         | Ristrutturazione Municipio (a seguito di evento sismico del 24/11/2004)/Town hall restoration                             | 2005 |
| LP 095         | Gussago               | Progetto Opere di Urbanizzazione – PIP/Industrial urban planning sub-services   | 2005 |
| LP 096         | Gussago               | Progetto Opere di Urbanizzazione per P.L. produttivo/Local urban planning sub-services                                    | 2005 |
| LP 097         | Vobarno               | OO. UU. Settore 2 - aree ex Falk  | 2005 |
| LP 098         | Zone                  | Progetto e Direzione Lavori Piazza Pubblica/Main Square project   | 2005 |
| LP 099         | Gussago               | Progettazione Opere di Urbanizzazione e P.L./Industrial urban planning sub-services                                       | 2007 |
| LP 100         | Bedizzole             | Progettazione definitiva-esecutiva rotatoria in via Garibaldi/Traffic circle detailed project                             | 2008 |
| LP 101         | Bedizzole             | Progettazione OO.UU. P.I.P. - Via Caselle/Industrial urban planning sub-services  | 2009 |
| LP 102         | Bedizzole             | Variante al SUAP - via Caselle/Integrated intervention program modification   | 2009 |
| LP 103         | San Felice del Benaco | Planivolumetrico di progetto - Ambito 1/Urban planning  | 2010 |
| LP 104         | Padenghe sul Garda    | Studio di fattibilità per interventi di riqualificazione urbana/Feasibility study for urban requalification               | 2010 |
| LP 105         | Cellatica             | Progettazione OO.UU. PEEP/Social housing complex  | 2010 |
| LP 106         | Cellatica             | Progettazione completa parcheggio via Montebello/Parking lot building project   | 2011 |
| LP 107         | Cellatica             | Studio di fattibilità per individuare i servizi area sportiva e area manifestazioni                                       | 2011 |
| LP 108         | Cellatica             | Progettazione completa parcheggio via Montebello/Parking lot building project   | 2011 |
| LP 109         | Lonato                | Progettazione preliminare Nuovo Centro sportivo - 1° stralcio/New sports centre   | 2011 |
| LP 110         | Lonato                | Progettazione OO.UU. Nuovo Centro sportivo - 1° stralcio/New sports centre  | 2011 |
| LP 111         | Padenghe sul Garda    | Realizzazione nuova connessione pedonale Frazione Villa/new pedestrian bridge   | 2012 |
| LP 112         | Leno                  | Collaudo tecnico OO.UU. P. L. ambito E - via Tito Speri/Buildings Static test   | 2012 |
|                |                       | <b>PROGETTI VARI ITALIA</b>   |      |
| PV 001         | Truccazzano           | Piano di Recupero in Comune di Truccazzano/Urban renovation planning  | 2004 |
| PV 002         | Ranzanico             | P.I.I. - Programma Integrato di intervento Residenziale alberghiero/Integrated intervention program for residential areas | 2004 |
| PV 003         | Vobarno               | Riconversione aree ex Falk - Settore 2/Flack areas reconversion   | 2004 |
| PV 004         | Paitone               | Nuova realizzazione residenziale direzionale e commerciale/New residential-commercial complex                             | 2004 |
| PV 005         | Sabbio Chiese         | Recupero edificio del Municipio/Town hall renovation  | 2005 |

| <i>commessa<br/>n°</i>      | <i>luogo</i>         | <i>Titolo commessa</i>  | <i>anno</i> |
|-----------------------------|----------------------|---|-------------|
| PV 126                      | Ghedi                | Nuovo insediamento residenziale/New residential complex                           | 2013        |
| <b>PROGETTI VARI ESTERO</b> |                      |   |             |
| PVE 001                     | Dubai (UAE)          | Bay Gate podium cladding  | 2013        |
| PVE 002                     | Cairo (Egypt)        | Hotel apartments and facilities   | 2013        |
| PVE 007                     | Doha (Qatar)         | Progettazione e consulenza tecnica /Stone Bathwear project                        | 2013        |
| PVE 008                     | Mato Grosso (Brazil) | Caracol Project   | 2013        |
| PVE 091                     | Dubai (UAE)          | 115th floor interior design- Burj Khalifa   | PV 091      |
| PVE 104                     | Dubai (UAE)          | Vu's Restaurant & Bar - Emirates Towers   | PV 104      |
| PVE 105                     | Venezuela            | Progettazione campo alloggi/Emergency housing planning and architectural proposal | PV 105      |
| PVE 116                     | Cairo (Egypt)        | Social Housing  | PV 116      |
| MTS 001                     | Tripoli (Libya)      | Football Stadium "Tripoli"  | 2000        |
| MTS 002                     | Venice               | Football Stadium  | 2001        |
| MTS 003                     | Siena                | Municipal Football Stadium  | 2004        |
| MTS 004                     | Venice               | Football Stadium "Tessera"  | 2005        |
| MTS 005                     | Verona               | Football Stadium  | 2005        |
| MTS 006                     | Turin                | Olympic Football Stadium Renovation   | 2005        |
| MTS 007                     | Vicenza              | Sports hall "Sossano"   | 2006        |
| MTS 008                     | Pescara              | Football Stadium  | 2007        |
| MTS 009                     | Pordenone            | Sports hall "Aviano"  | 2012        |
| MTH 001                     | Verona               | General Hospital "Legnago"  | 2002        |
| MTH 002                     | Verona               | Private hospital "Borgo Roma"   | 2007        |
| MTH 003                     | Milano               | Hospital "San Donato"   | 2007        |
| MTH 004                     | Trento               | Hospital "Santa Chiara"   | 2009        |
| MTH 005                     | Verona               | Civil Hospital "Borgo Trento"   | 2010        |
| MTH 006                     | Verona               | Outpatient clinic - Private hospital extension "Borgo Roma"                       | 2010        |

## SILVANO BUZZI & ASSOCIATI SRL

31177 - 30045 Veduggio (Brescia) via Bellini, 9 - tel. 0365.59551 - e-mail: [info@pec.buzzisassociati.it](mailto:info@pec.buzzisassociati.it) - [webpage: www.zibassociati.it](http://www.zibassociati.it)