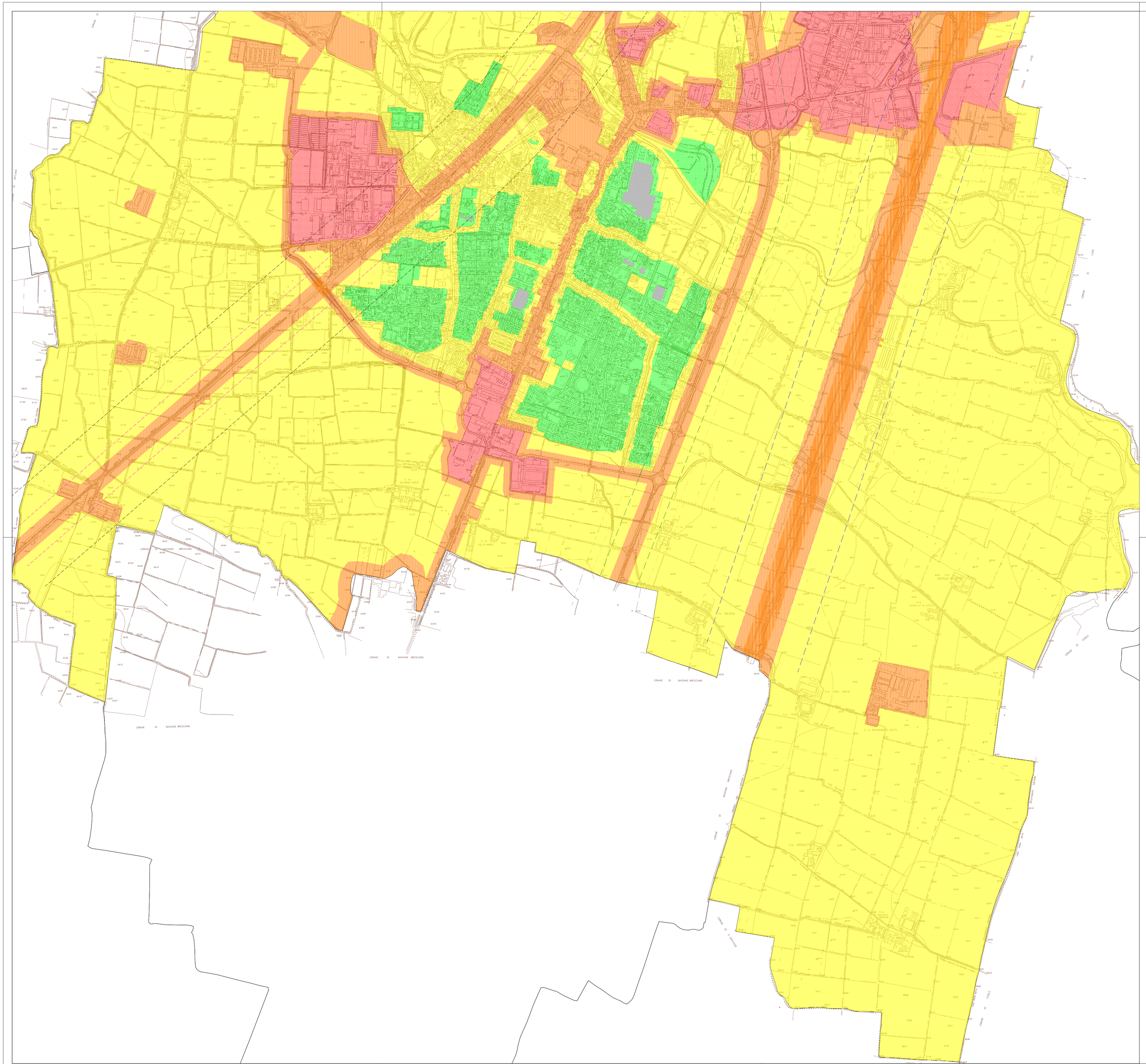

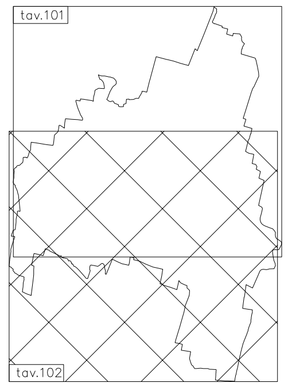

LEGENDA

classe 1		aree particolarmente protette
classe 2		aree destinate ad uso prevalentemente residenziale
classe 3		aree di tipo misto
classe 4		aree di intensa attività umana
classe 5		aree prevalentemente industriali
classe 6		aree esclusivamente industriali
ferrovia:		fascia di pertinenza ferroviaria A - DPR 459/98
ferrovia:		fascia di pertinenza ferroviaria B - DPR 459/98
autostrada:		strada di tipo A: fascia A - DPR 142/04
autostrada:		strada di tipo A: fascia B - DPR 142/04
statali:		strada di tipo Cb: fascia A - DPR 142/04
statali:		strada di tipo Cb: fascia B - DPR 142/04

CLASSE	IMMISSIONE		EMISSIONE	
	limite diurno	limite notturno	limite diurno	limite notturno
classe 1	50 dBA	40 dBA	45 dBA	35 dBA
classe 2	55 dBA	45 dBA	50 dBA	40 dBA
classe 3	60 dBA	50 dBA	55 dBA	45 dBA
classe 4	65 dBA	55 dBA	60 dBA	50 dBA
classe 5	70 dBA	60 dBA	65 dBA	55 dBA
classe 6	70 dBA	70 dBA	65 dBA	65 dBA

Comune di Manerbio

PROVINCIA DI BRESCIA
Comune di Manerbio

PIANO DI ZONIZZAZIONE ACUSTICA

Piano di classificazione acustica
del territorio comunale

P.zza Cesare Battisti, 1 – Manerbio (BS)

PROGETTO DEFINITIVO

Adozione da parte del
Consiglio Comunale

Tavola 102

Scala 1:10.000

Riferimento file:	c:\STUDIOROTA\Studio Rota 2011\2011Commesse\CO 408		
data emissione:	20 giugno 2011	eleborato: MR	controllato: MR
il tecnico:	Cornacchia Luigi	referente commessa:	Rota ing. Marco

revisione n°:	data:	eleborato:	controllato:
revisione n°:	data:	eleborato:	controllato:
revisione n°:	data:	eleborato:	controllato:

studiorota@coler.it

Ing. Marco Rota
Studio

via Coler, 7 - 25020 FLERO (BS)
tel. 0302641102 - fax 0302641102

L.C. Consulenze
di Luigi Cornacchia

via Giordano, 5/6 - 25016 GHEDI (BS)
tel. 3490630762 - fax 0309031393