

**AFFIDO è**  
La tua famiglia,  
più grande

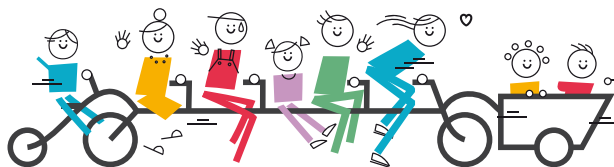

**FORUM**  
Forum Terzo Settore  
BRESCIA

L'iniziativa si inserisce tra le attività del progetto: "Promuovere reti per l'affido familiare sul territorio della Provincia di Brescia"



Azienda Speciale Consortile  
per i Servizi alla persona  
Brescia Est



COMUNE DI MONTICHIARI

I Servizi Affidi degli Ambiti 3, 9 e 10 cercano

# FAMIGLIE O SINGOLI INTERESSATI A DIVENTARE FAMIGLIE ACCOGLIENTI

per brevi periodi per progetti di pronto intervento  
e organizzano

un **corso di formazione** di tre incontri per Famiglie di Pronto Intervento  
presso **Palazzo Frera** Via Matteotti 9, **Castenedolo** (BS)

## 1° INCONTRO

Sabato **23 settembre**  
**9.30 - 12.30**

L'allontanamento di emergenza: aspetti organizzativi e amministrativi della pronta accoglienza

A cura di  
Assistente Sociale Dott.ssa  
**Alessandra Neve** - Coordinatrice del servizio Affidi A.S.C. Rezzato

## 2° INCONTRO

Sabato **7 ottobre**  
**9.30 - 12.30**

Aspetti psicologici della pronta accoglienza relativi al minore e alle famiglie

A cura di  
Psicologa Dott.ssa **Laura Salvi**  
Psicologa A.S.C. Rezzato

## 3° INCONTRO

Sabato **21 ottobre**  
**9.30 - 12.30**

Laboratorio di testimonianze e riflessioni relative ad esperienze di pronta accoglienza

A cura di  
Assistente sociale Dott.ssa **Alma Gorgaini** - Coordinatrice Servizio Minori e Famiglia Montichiari



### Coordinatori e referenti del corso:

Assistente Sociale Dott.ssa Logica Francesca e Assistente Sociale Dott.ssa Clara Bonetti

### Informazioni

**Servizio Affidi Ambito 9 - Ghedi** | tel 030 91 76 784 | email tutelaminori@ambito9.it

**Servizio Affidi Ambito 3 - Rezzato** | tel 030 27 94 095 | email servizio.affidi@pdzbses.it

**Servizio Affidi Ambito 10 - Montichiari** | tel 030 96 56 269 | email alma.gorgaini@montichiari.it



affidobrescia.eu



AffidoBrescia



affidobrescia

Il capofila



con il contributo di:



i partner



AMBITO 1



AMBITO 2



AMBITO 3



AMBITO 4



COMUNE DI PALAZZONE



AMBITO 7



AMBITO 8



AMBITO 9



COMUNE DI MONTICHIARI



AMBITO 11



AMBITO 12



con il Patrocinio di



in rete con

